Купить комнату за 1 799 000 рублей на Самара, Юбилейная улица, 34

Самарская область, Самара, Юбилейная улица, 34

Безымянка

1 799 000 Р

39 978Р за м^2

45.00 м^2	25.00 м^2	4.00 м^2	2 из 5
Общая	Жилая	Кухня	Этаж

Отличное расположение: рядом магазины, остановки, школа, садик. Хорошие спокойные соседи. Комната 25 кв. м. поделена на две комнаты. Ремонт делали для себя: заменена эл. проводка, окна ПВХ, новые радиаторы, линолеум, новая входная дверь. Общие места в хорошем состоянии. Один взрослый собственник, прямая продажа, ипотека возможна - статус Комн

0 с 01.07.2025, обновлен 01.07.2025

Продавец: Собственник

Телефон: +79179771853

Характеристики

Тип дома	кирпичный	Этаж	2
Этажей всего	5	Площадь жилая	25.00 кв. м
Площадь комнат	25.00 кв. м	Площадь кухни	4.00 кв. м

Restate

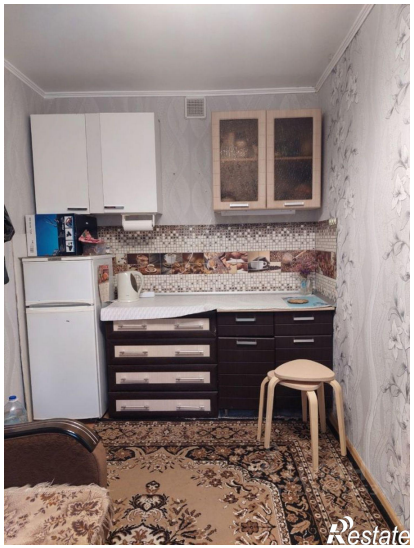
Restate

Restate

Restate

Restate