Купить квартиру за 4 700 000 рублей на бульвар Татищева, 6

Самарская область, бульвар Татищева, 6

4 700 000 Р
90 385Р за м^2

52.00 м^2	9.00 м^2	6 из 10
Общая	Кухня	Этаж

Отличная двухкомнатная квартира московской планировки на 6 этаже. Квартира в хорошем состоянии: пластиковые окна, сан. узлы в плитке, остается: кухонный гарнитур, кондиционер, шкаф-купе. В подъезде чисто. Дом расположен далеко от дороги, шума под окнами нет. Квартал развит: школа №90 (детская, взрослая), детский сад «Веста», 2 поликлиники (детская, взрослая), прогулочный сквер Малая Родина, рядом магазины «Пятерочка», «Гринвич», «Магнит», остановка в шаговой доступности. Два взрослых собственника. Квартира без долгов и обременений. Полная стоимость в договоре. Звоните

0 с 04.07.2025, обновлен 04.07.2025

Продавец: Кристина

Телефон: +79171029255

Характеристики

Количество комнат	2	Этаж	6
Этажей всего	10	Площадь кухни	9.00 кв. м
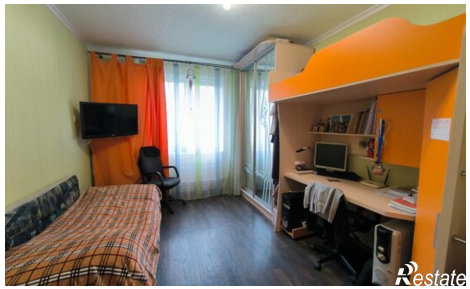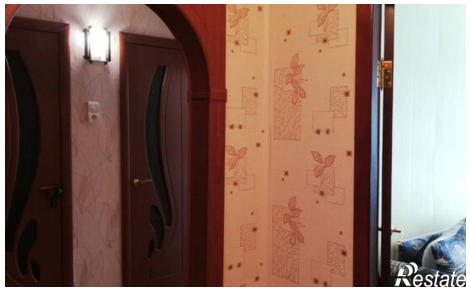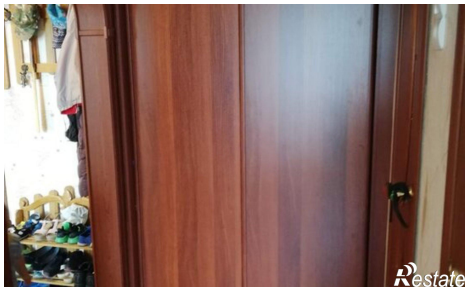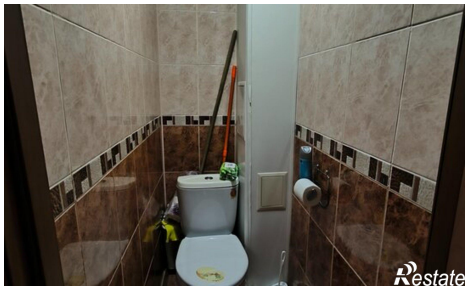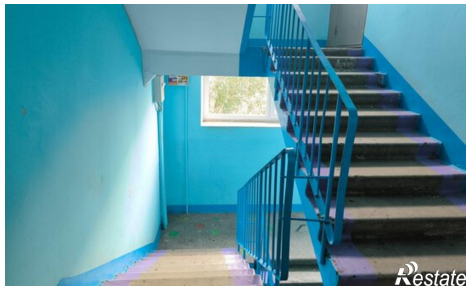
https://samarskaya-oblast.restate.ru/obj/prodazha-dvuhkomnatnoy-kvartiri-bulvar-tatishheva-6-18232233471/