Купить квартиру за 5 500 000 рублей на Самара, посёлок Мехзавод, 15-й квартал, 7

Самарская область, Самара, посёлок Мехзавод, 15-й квартал, 7

Юнгородок

5 500 000 Р
85 938Р за м^2

64.00 м^2	7.00 м^2	3 из 5
Общая	Кухня	Этаж

Продается трехкомнатная светлая квартира в тихом спальном районе.Квартира расположена на две стороны, что обеспечивает естественное освещение в течение всего дня. Выполнен качественный евро-ремонт, коммуникации были заменены на новые (отопление, электричество и водопровод), что гарантирует вам комфорт и безопасность. Окна оснащены двухкамерными стеклопакетами, а лоджия остеклена с выносом, что создаёт дополнительное пространство для отдыха. В квартире уже установлена современная встроенная кухня, а также имеется гардеробная и шкафы, которые могут остаться по договоренности. Просто заезжайте и наслаждайтесь жизнью в своем новом доме! Расположение квартиры также впечатляет: в непосредственной близости находятся детский сад (всего 50 метров), школа, стадион и магазины, что делает жизнь здесь максимально удобной для семей с детьми. А для любителей природы рядом находится лесополоса, где можно устраивать пикники и наслаждаться свежим воздухом. Не упустите возможность стать владельцем этой замечательной квартиры! Все виды оплаты приветствуются. Звоните прямо сейчас, чтобы записаться на просмотр и сделать шаг к вашей мечте! Код пользователя: 178027 Номер в базе: 5735160

0 с 02.07.2025, обновлен 02.07.2025

Продавец: Аймухамбетова Диана Ерлановна

Телефон: +79615548649

Характеристики

Количество комнат	3	Этаж	3
Этажей всего	5	Площадь кухни	7.00 кв. м
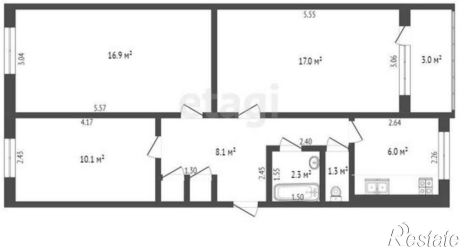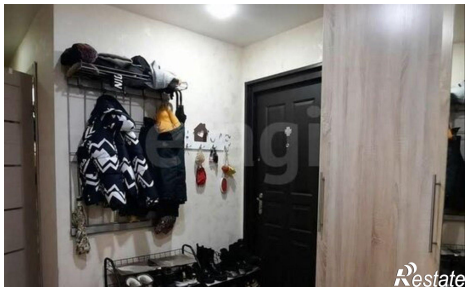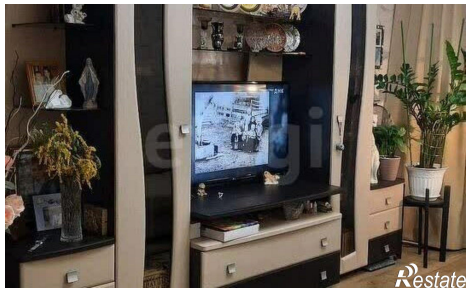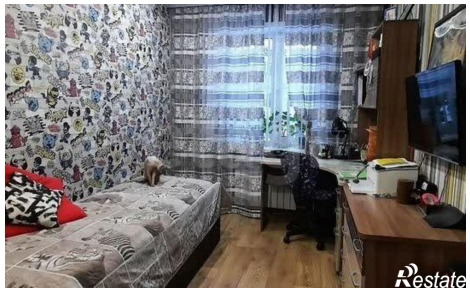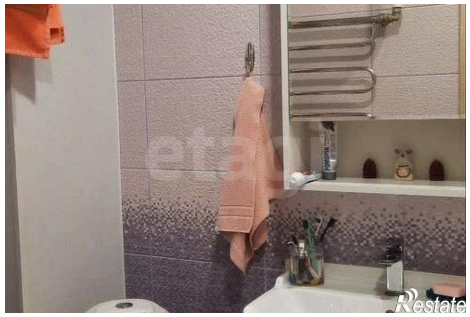
https://samarskaya-oblast.restate.ru/obj/prodazha-tryohkomnatnoy-kvartiri-samara-posyolok-mexzavod-15-y-kvartal-7-18232188995/