Купить квартиру за 7 799 000 рублей на Челышевская улица, 5

Самарская область, Волжский район, село Николаевка, Челышевская улица, 5

7 799 000 Р
119 433Р за м^2

65.30 м^2	28.40 м^2	19.90 м^2	8 из 9
Общая	Жилая	Кухня	Этаж

Просторная квартира в доме класса - комфорт! Отдела - улучшенная предчистовая. Окна на 2 стороны. Большая кухня - гостиная. Туалет и ванная раздельные. Большая прихожая. Современная детская площадка. Закрытая территория во дворе. Рядом с домом парк и зоны отдыха. Озеро. Зоны для прогулок и занятия спортом. В шаговой доступности магазины, детский сад и школа. 25 минут и Вы в географическом центре Самары. Звоните!

0 с 25.06.2025, обновлен 02.07.2025

Продавец: Клопова Анна Сергеевна

Телефон: +79376512151

Характеристики
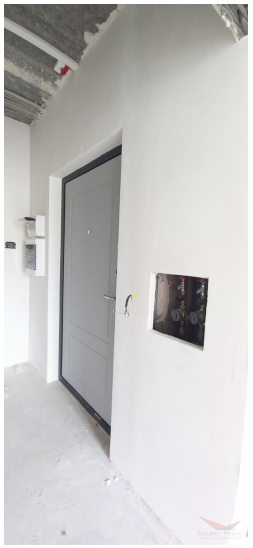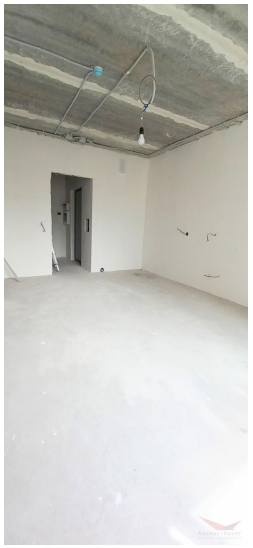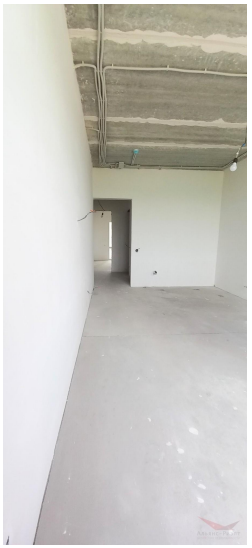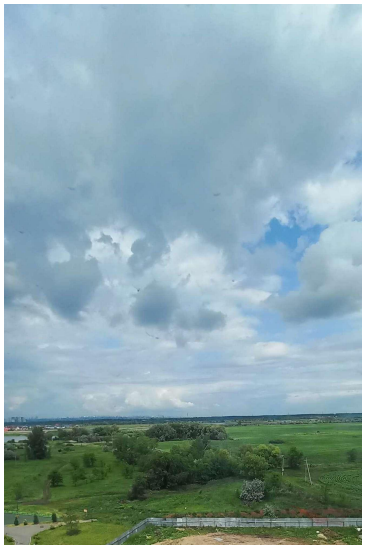
Количество комнат	2	Тип дома	панельный
Этаж	8	Этажей всего	9
Состояние объекта	хорошее	Наличие телефона	да
Наличие балкона	да	Наличие лифта	пассажирский лифт
Площадь жилая	28.40 кв. м	Площадь кухни	19.90 кв. м
Вид из окон	на улицу и двор	Наличие мусоропровода	нет