Купить квартиру за 4 200 000 рублей на улица Дзержинского, 29

Самарская область, Новокуйбышевск, улица Дзержинского, 29

Московская

4 200 000 Р

79 245Р за м^2

53.00 м^2	8.00 м^2	6 из 9
Общая	Кухня	Этаж

ПРЕДЛАГАЕМ ВАШЕМУ ВНИМАНИЮ УЮТНУЮ ДВУХКОМНАТНУЮ КВАРТИРУ , РАСПОЛОЖЕННУЮ В ОДНОМ ИЗ САМЫХ ПЕРСПЕКТИВНЫХ РАЙОНОВ Г. НОВОКУЙБЫШЕВСК. Квартира в обычном состоянии, идеально подходит как для проживания, так и для инвестиции. Планировка: удобная и функциональная. Светлые комнаты с натяжными потолками, изолированные. Кухня просторная, квадратной формы, рядом кладовка за счет которой можно еще больше увеличить площадь кухни. Раздельный санузел. Ванная в плитке.На кухне и в зале установлены пластиковые окна, фурнитура в отличном состоянии. Приятным бонусом к квартире остается телевизор, стенка в зале, в комнате угловой шкаф. Дружелюбные соседи. Инфраструктура: Удобное расположение рядом с остановками общественного транспорта, что обеспечивает быстрый доступ к центру города и другим районам. В непосредственной близости находятся несколько детских садов и школ, что идеально подходит для семей с детьми. Магазины и супермаркеты в шаговой доступности, рядом также находятся продуктовые магазины, пункты выдачи и в этом же доме почта. Парки и зоны отдыха: В окрестностях есть зеленые зоны и парки, где можно приятно провести время с семьей или наедине с природой. Спортивные объекты: В районе имеются спортивные комплексы и фитнес-клубы для активного образа жизни. ЭТА КВАРТИРА - ОТЛИЧНОЕ ПРЕДЛОЖЕНИЕ ...

0 с 05.06.2025, обновлен 05.06.2025

Продавец: Собственник

Телефон: +79171086370

Характеристики

Количество комнат	2	Этаж	6
Этажей всего	9	Площадь кухни	8.00 кв. м
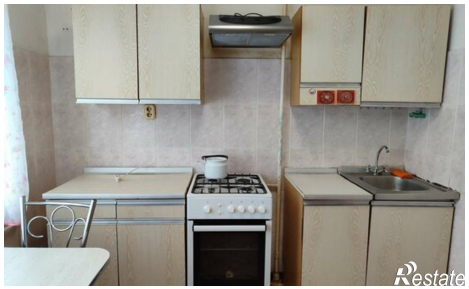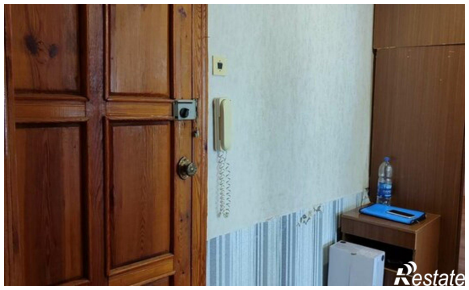
https://samarskaya-oblast.restate.ru/obj/prodazha-dvuhkomnatnoy-kvartiri-ulica-dzerzhinskogo-29-18232041869/