Купить квартиру за 4 750 000 рублей на Губернаторская улица, 31

Самарская область, Волжский район, Губернаторская улица, 31

4 750 000 Р
130 137Р за м^2

36.50 м^2	17.00 м^2	10.00 м^2	7 из 9
Общая	Жилая	Кухня	Этаж

Назовите номер ID 14255 при обращении к специалистам. Для быстрого ответа на ваш вопрос! Однокомнатная квартира в Южном Городе - 2, не угловая, комната -17 кв.м, кухня - 10 кв.м, с/у- раздельный. Тамбур отсек на 2-е квартиры, поставлена дверь. Без долгов и обременений. Комфортный район для проживания, благоустроенные дворы, развитая социальная инфраструктура. Рассмотрим любой вариант оплаты. Показ квартиры в рабочие дни после 17-00.

0 с 04.06.2025, обновлен 09.07.2025

Продавец: Ашихмин Игорь

Телефон: +79272001379

Характеристики
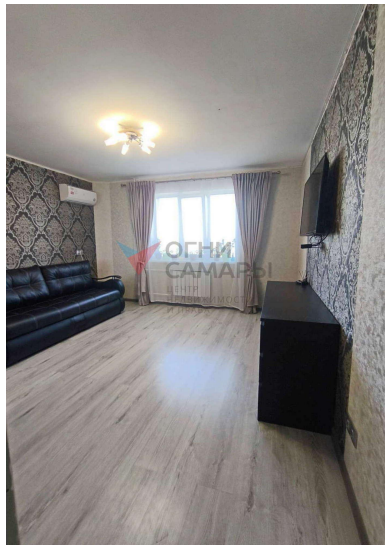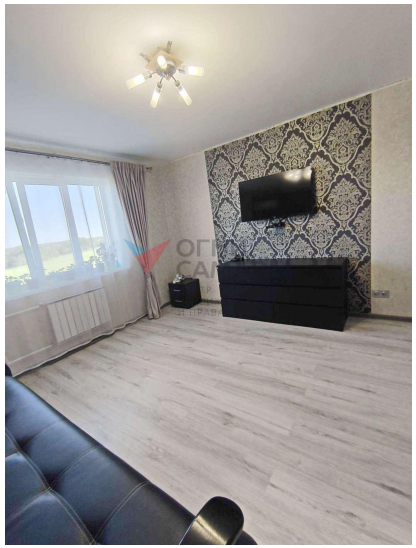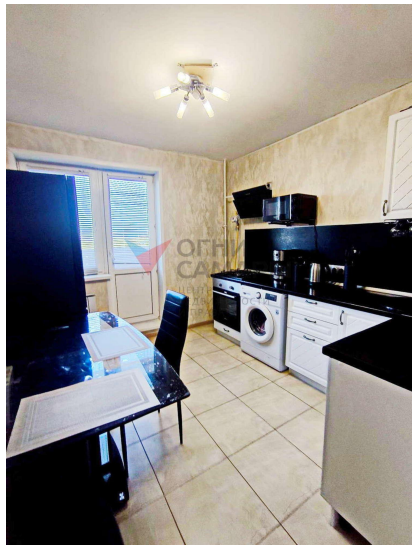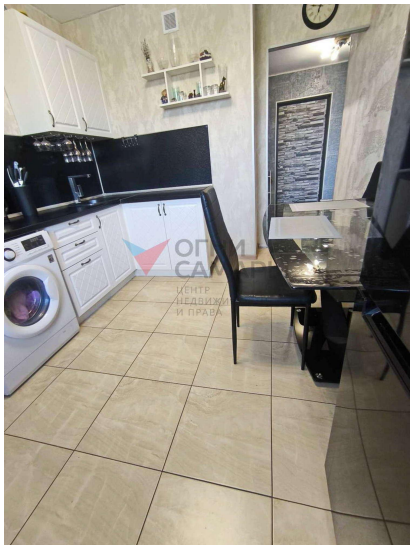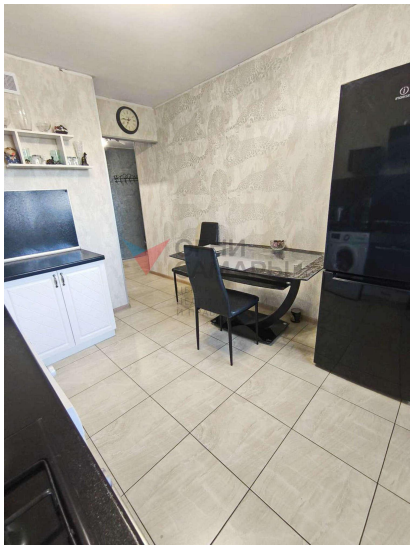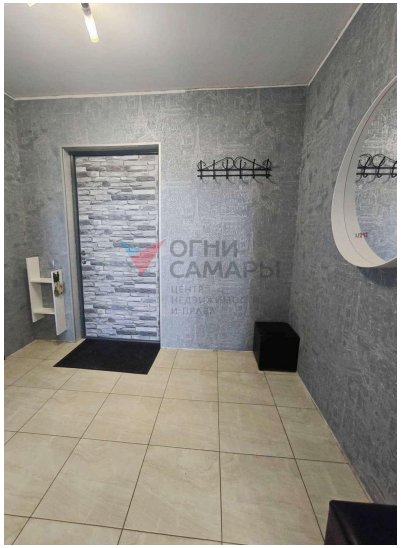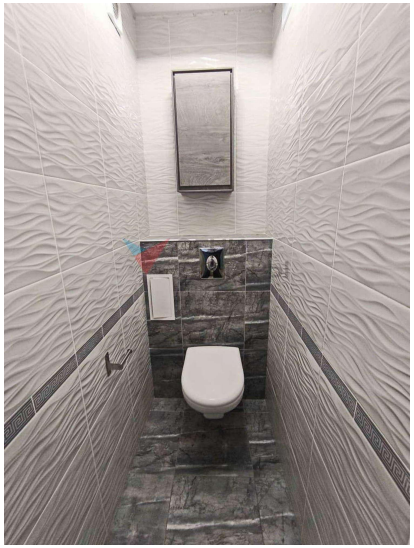
Количество комнат	1	Тип дома	кирпичный
Этаж	7	Этажей всего	9
Состояние объекта	хорошее	Наличие телефона	да
Наличие балкона	да	Наличие лифта	пассажирский лифт
Санузел	раздельный с/у	Площадь жилая	17.00 кв. м
Площадь кухни	10.00 кв. м	Вид из окон	на улицу
Наличие мусоропровода	нет