Купить квартиру за 2 850 000 рублей на улица Чернышевского, 17

Самарская область, Новокуйбышевск, улица Чернышевского, 17

2 850 000 Р
77 027Р за м^2

37.00 м^2	19.30 м^2	9.00 м^2	1 из 4
Общая	Жилая	Кухня	Этаж

Полнометражная квартира с большой кухней , высокими потолками. В доме выполнен капитальный ремонт, в т.ч. заменены стояки водоснабжения, канализации и отопления. Квартира с новым ремонтом: новые радиаторы, заменена проводка, трубы , сантехника, ванная в керамограните, окна ПВХ, натяжные потолки, качественные двери, счетчики на воду и газ, чешская газплита, подключена противопожарная безопасность. Центр города с развитой инфраструктурой, рядом школы, сады, больница, достопримечательности города: театр Грань, Православный храм. Сертификаты, материнский капитал, ипотека подходят. Рассмотрим варианты обмена. В квартире никто не прописан. Быстрый выход на сделку. Продажа от собственника.

1 с 18.05.2025, обновлен 18.05.2025

Продавец: Собственник

Телефон: +79879734149

Характеристики

Количество комнат	1	Тип дома	блочный
Этаж	1	Этажей всего	4
Площадь жилая	19.30 кв. м	Площадь кухни	9.00 кв. м

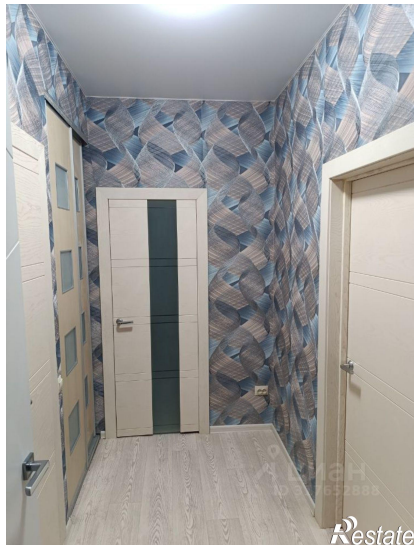

Restate

Restate