Купить квартиру за 3 050 000 рублей на улица Карбышева, 8

Самарская область, Новокуйбышевск, улица Карбышева, 8

3 050 000 Р
92 424Р за м^2

33.00 м^2	12.30 м^2	10.00 м^2	2 из 9
Общая	Жилая	Кухня	Этаж

Продаю свою уютную однокомнатную Т образной формы квартиру, на втором этаже 9 эт дома с тамбуром на три квартиры. Находится в хорошем тихом районе, в шаговой доступности садик, магазины, аптеки, остановка рядом. Квартира с ремонтом за езжай и живи .Две лоджии, одна соединена с кухней с панорамным остеклением и тёплым полом,кафельная плитка.Ванна с туалетом смежная, везде плитка, трубы все пластиковые, окна ПВХ также везде.в квартире остаётся хорошая дорогая кухня, шкаф на одной лоджии, мебелерованный санузел и встроенный шкаф в коридоре.Продажа от собственника, если телефон не доступен значит на работе, пишите смс,вечером перезвоню!

0 с 16.05.2025, обновлен 16.05.2025

Продавец: Собственник

Телефон: +79869552357

Характеристики
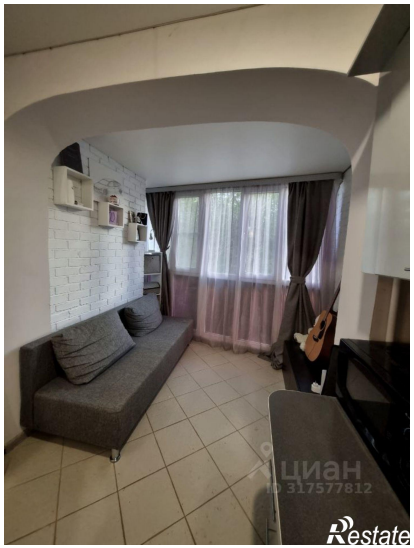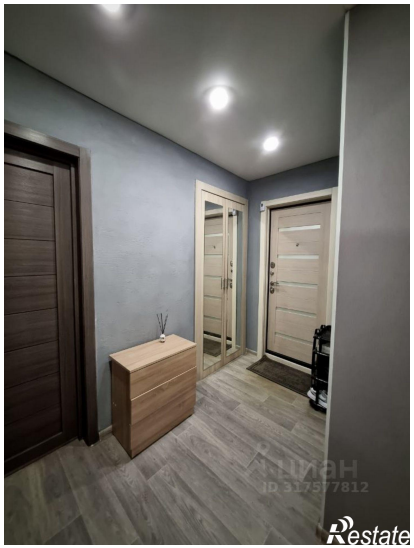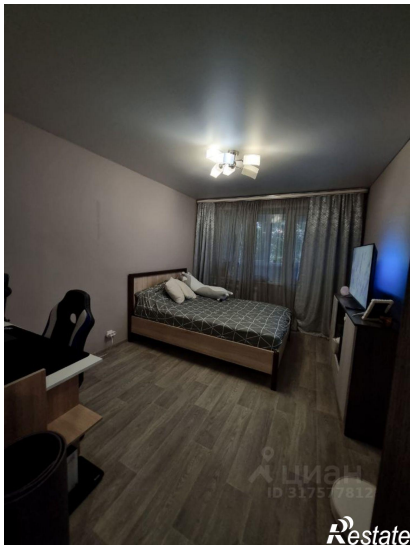
Количество комнат	1	Тип дома	блочный
Этаж	2	Этажей всего	9
Площадь жилая	12.30 кв. м	Площадь кухни	10.00 кв. м