Купить квартиру за 6 700 000 рублей на ул Губернаторская, 25

Самарская область, ул Губернаторская, 25

6 700 000 Р
90 541Р за м^2

74.00 м^2	50.00 м^2	9.00 м^2	9 из 9
Общая	Жилая	Кухня	Этаж

Юг 2. Чистая, уютная, светлая, теплая квартира. Отличная, функциональная планировка. Большие, раздельные комнаты. Просторный вместительный холл. Встроенная кухня на заказ с варочной панелью, вытяжкой и духовым шкафом. С кухни выход на застекленную лоджию. Этаж последний, над ним полноценный технический этаж. Отличное месторасположение, развитая инфраструктура. Всё в шаговой доступности. В собственности более 5 лет, первые собственники. Без ипотеки, без долгов. Рассмотрим любую форму оплаты. Возможен обмен на 2 комн квартиру в южном городе (смотрим Юг2, можно Юг1)

0 с 13.05.2025, обновлен 13.05.2025

Продавец: Собственник

Телефон: +79940308886

Характеристики

Количество комнат	3	Тип дома	монолитный
Этаж	9	Этажей всего	9
Площадь жилая	50.00 кв. м	Площадь кухни	9.00 кв. м

https://samarskaya-oblast.restate.ru/obj/prodazha-tryohkomnatnoy-kvartiri-ul-gubernatorskaya-25-18231880300/

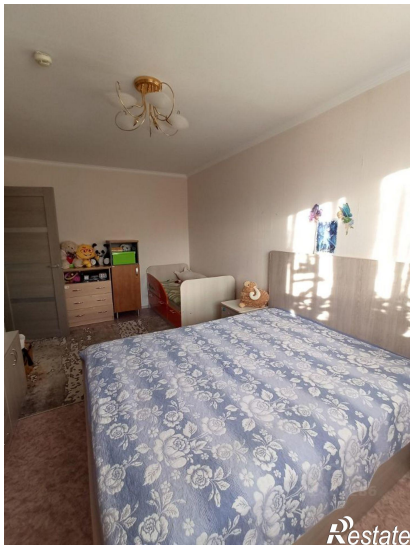
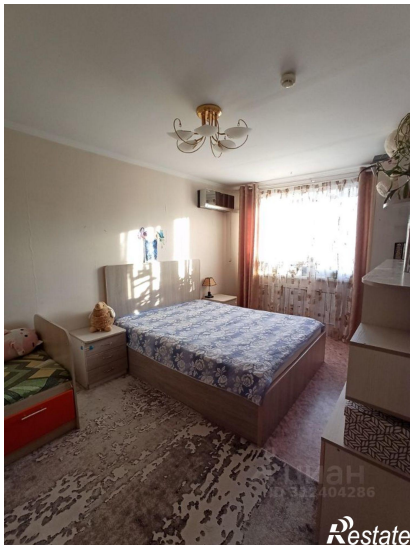

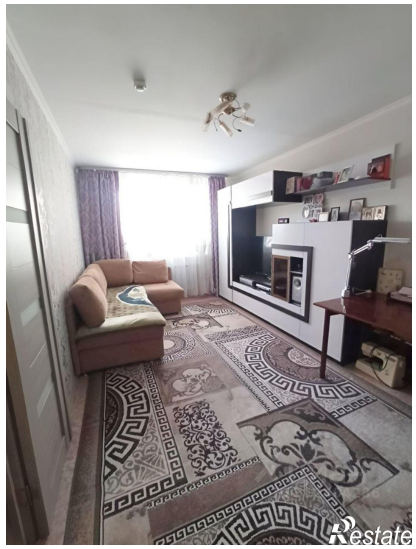
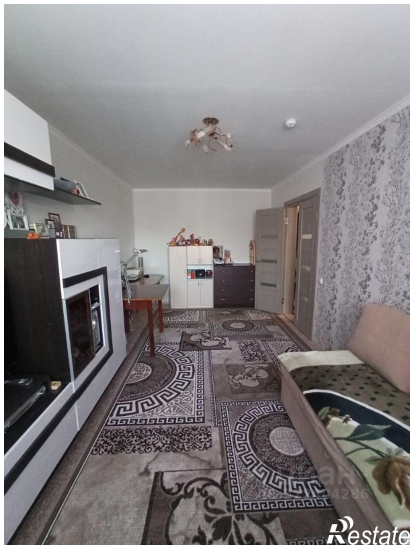
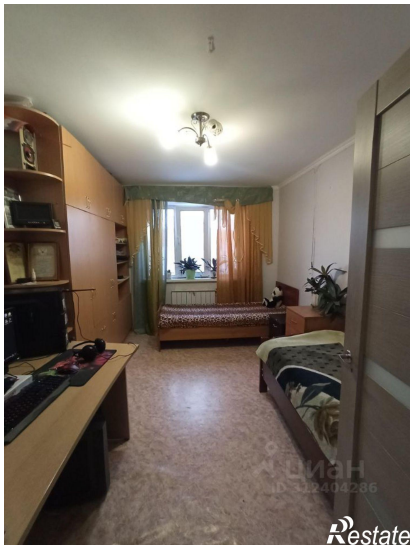

Restate

Restate