Сдать квартиру за 20 000 рублей на улица Лета, 6

Самарская область, Самара, улица Лета, 6

20 000 Р в месяц

32.00 м^2	19.00 м^2	9.00 м^2	1 из 5
Общая	Жилая	Кухня	Этаж

Новый дом, состояние квартиры хорошее, все необходимое для проживания имеется. Квартира сдаётся впервые.

0 с 13.05.2025, обновлен 13.05.2025

Продавец: Собственник

Телефон: +79390412779

Характеристики
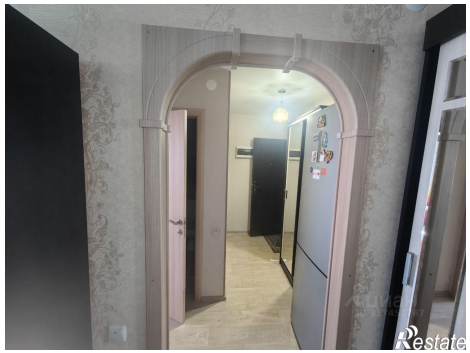
Количество комнат	1	Тип дома	кирпичный
Этаж	1	Этажей всего	5
Площадь жилая	19.00 кв. м	Площадь кухни	9.00 кв. м