Купить квартиру за 2 500 000 рублей на Новокуйбышевск, улица Дзержинского, 24

Самарская область, Новокуйбышевск, улица Дзержинского, 24

Московская

2 500 000 Р
60 976Р за м^2

41.00 м^2	6.00 м^2	2 из 4
Общая	Кухня	Этаж

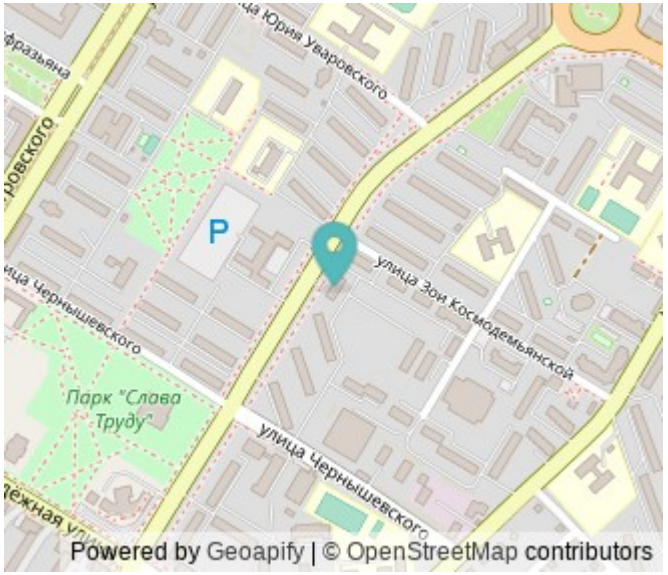

ПРОДАЮ 2хкомнатную квартиру в хорошем и удобном районе Состояние обычное. Можно легко перестроить квартиру под себя: сделать кухню-гостиную, и нужных размеров спальню, переделать комнаты, предусмотреть гардеробную. Также сможете с самого начала контролировать качество всех работ: от прокладки проводки до отделки стен. Окна пластиковые выходят на солнечную сторону. Квартира теплая, с хорошей энергетикой. Санузел совмещён. УДАЧНОЕ расположение дома, здесь всё рядом! И школы 6 и 15, и детские садики Чебурашка, Ёжик. В шаговой доступности: музыкальная школа, супермаркеты, зеленый сквер для прогулок с детским игровым комплексом. ДОМ: Отремонтирована крыша. Соседи спокойные. Хорошая транспортная развязка: быстрый выезд из города в любом направлении. ОПЛАТА: Готовы рассмотреть все виды расчетов, включая сертификаты. Торгуемся :) Остались вопросы? Звоните или пишите - оперативно покажем

0 с 06.05.2025, обновлен 07.05.2025

Продавец: Собственник

Телефон: +79171086370

Характеристики

Количество комнат	2	Этаж	2
Этажей всего	4	Площадь кухни	6.00 кв. м
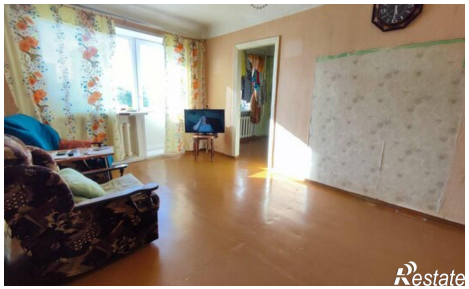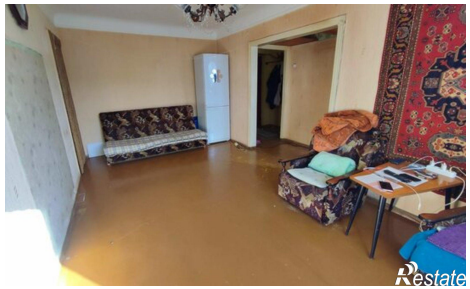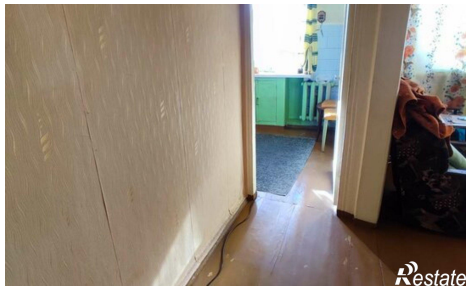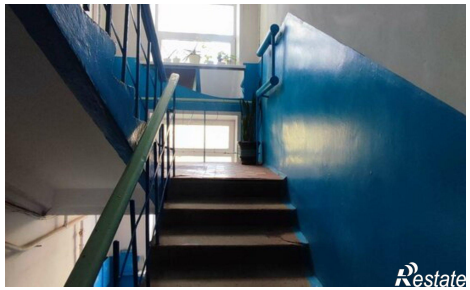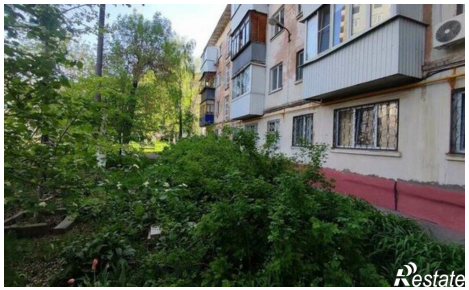
https://samarskaya-oblast.restate.ru/obj/prodazha-dvuhkomnatnoy-kvartiri-novokuybyshevsk-ulica-dzerzhinskogo-24-18231837118/