Купить квартиру за 8 500 000 рублей на улица Свердлова, 25

Самарская область, улица Свердлова, 25

8 500 000 Р
107 595Р за м^2

79.00 м^2	62.00 м^2	11.00 м^2	2 из 9
Общая	Жилая	Кухня	Этаж

Продается уютная 4-комнатная квартира в Тольятти по адресу: улица Свердлова, 25. Общая площадь составляет 79,8 кв. м, жилая площадь — 62 кв. м, кухня — 11 кв. м. Она расположена на 2-м этаже 9-этажного панельного дома. Высота потолков — 2,5 метра. В квартире сделан качественный евроремонт, который позволяет сразу заехать и жить без дополнительных затрат. Все комнаты светлые и просторные, окна выходят на разные стороны дома. Кухня оборудована современной техникой- плита Кайзер, духовой шкаф, микроволновая печь, посудомоечная машина БОШ. Теплые полы на кухне, в прихожей, санузле и в одной из комнат. На полу ламинат и плитка. евроокна оборудованы двухсторонними сетками, три кондиционера, два вместительных шкаф-купе. Удобная планировка позволит вам комфортно разместить всю необходимую мебель. Соседи хорошие. Дом находится в хорошем состоянии, регулярно проводятся все необходимые работы по поддержанию порядка. Есть пассажирский лифт и мусоропровод, что делает проживание здесь еще более комфортным. Для автомобилей предусмотрена наземная парковка. Район с развитой инфраструктурой: рядом школы, детские сады, клиники и магазины. Все необходимое находится в шаговой доступности, поэтому можно сэкономить время на повседневные дела. Удобная транспортная доступность позволяет быстро добраться ...

0 с 25.04.2025, обновлен 25.04.2025

Продавец: Собственник

Телефон: +79879676708

Характеристики

Количество комнат	4	Тип дома	панельный
Этаж	2	Этажей всего	9
Площадь жилая	62.00 кв. м	Площадь кухни	11.00 кв. м

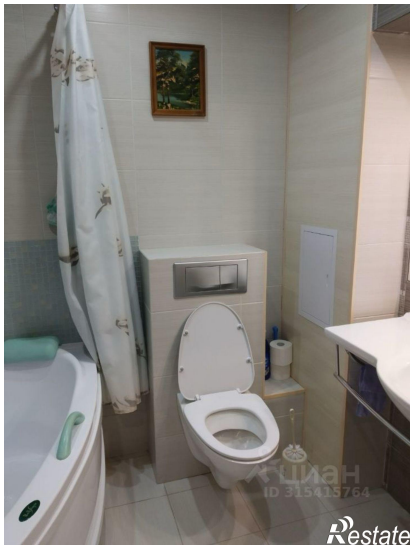

ЦИАН
ID 315415756
Restate

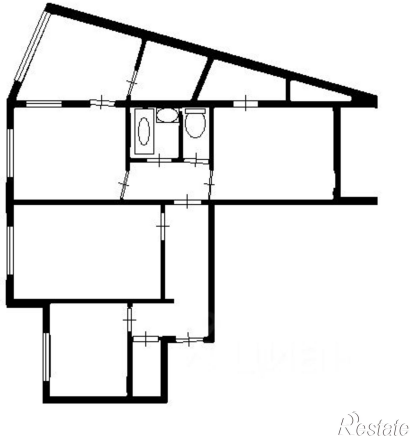
Restate