Купить квартиру за 1 500 000 рублей на улица Щорса, 5

Самарская область, Чапаевск, улица Щорса, 5

1 500 000 Р
65 217Р за м^2

23.00 м^2	12.40 м^2	5.00 м^2	4 из 5
Общая	Жилая	Кухня	Этаж

Продаётся уютная однокомнатная квартира от 1 собственника. Документы готовы, никто не прописан, коммунальные услуги оплачены, без долгов и обременений. Расположена на 4 этаже, с балконом, не угловая, окна во двор, на теневую сторону. Под окнами парковка, детская и спортивная площадки, скейт-парк. В шаговой доступности магазины, школа, детский сад, больница, автобусная остановка, железнодорожная платформа. В квартире остаётся все, что представлено на фото.

0 с 23.04.2025, обновлен 23.04.2025

Продавец: Собственник

Телефон: +79179625140

Характеристики

Количество комнат	1	Тип дома	блочный
Этаж	4	Этажей всего	5
Площадь жилая	12.40 кв. м	Площадь кухни	5.00 кв. м
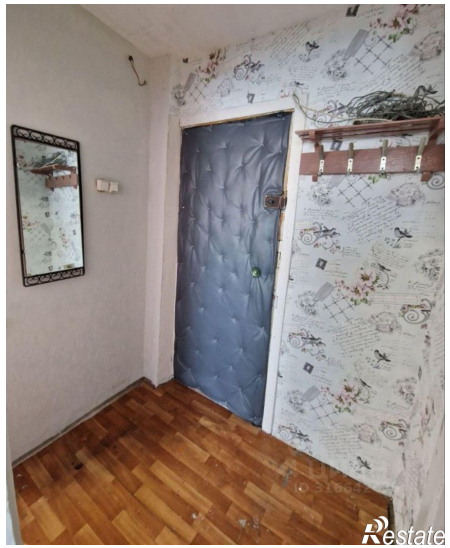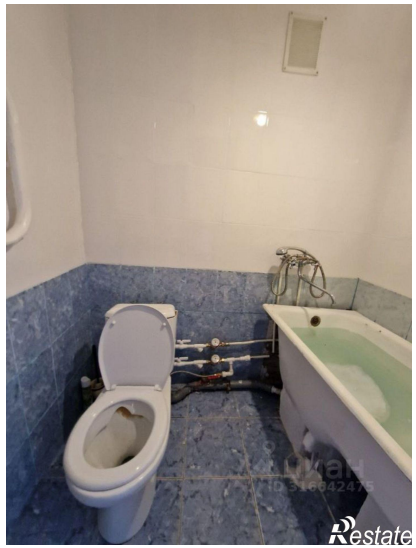
https://samarskaya-oblast.restate.ru/obj/prodazha-odnokomnatnoy-kvartiri-ulica-shhorsa-5-18231727557/