Купить квартиру за 3 800 000 рублей на ул Анетты Басс, 5

Самарская область, Стройкерамика, ул Анетты Басс, 5

Кировская

3 800 000 Р

105 556Р за м^2

36.00 м^2	11.00 м^2	5 из 9
Общая	Кухня	Этаж

Предлагаю к продаже 1 комнатную с новым ремонтом от собственника в развитом районе Кошелев парка, новый дом, никто не жил. Квартира просторная: общая площадь - 36,3 кв.м., комната - 18,10 кв.м., кухня - 11.4 кв.м., лоджия застеклена 2,7 кв.м. комнаты. Коридор с нишей 4 кв.м. Комбинированный пол: плитка, ламинат, в с/у плитка, натяжные потолки осветительные приборы. Один взрослый собственник. Без обременения. Ждём на просмотры)

0 с 22.04.2025, обновлен 22.04.2025

Продавец: Бутяева Мария Сергеевна

Телефон: +79170126849

Характеристики

Количество комнат	1	Этаж	5
Этажей всего	9	Площадь кухни	11.00 кв. м
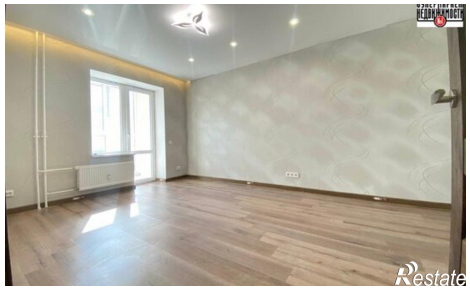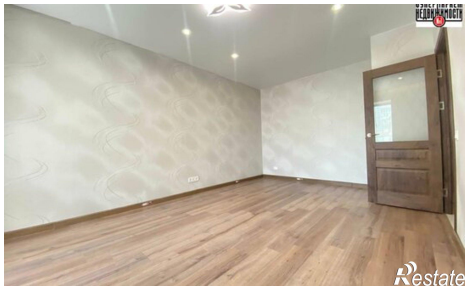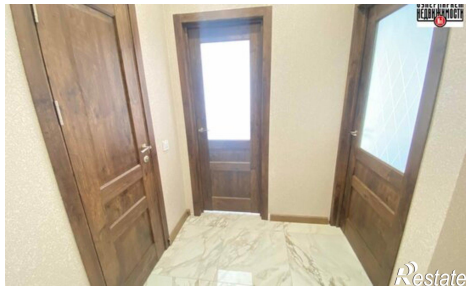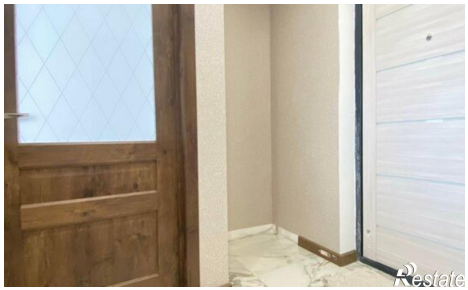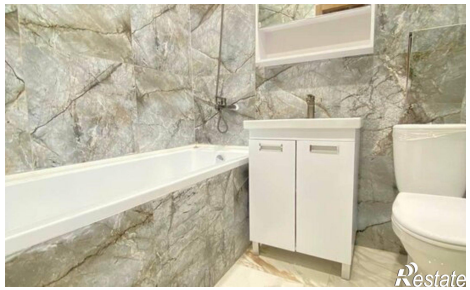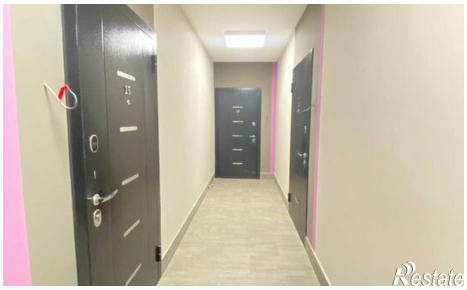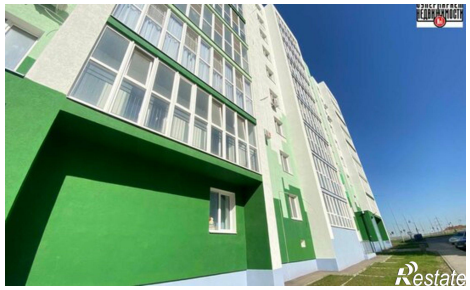
https://samarskaya-oblast.restate.ru/obj/prodazha-odnokomnatnoy-kvartiri-ul-anetty-bass-5-18231720761/