Купить квартиру за 3 198 000 рублей на Тольятти г., Комсомольский, Матросова ул., д.27

Самарская область, Тольятти г., Комсомольский, Матросова ул., д.27

3 198 000 Р
118 444Р за м^2

27.00 м^2	9.40 м^2	8.00 м^2	3 из 14
Общая	Жилая	Кухня	Этаж

Арт. 101432681 Продается уютная квартира с современным ремонтом в кирпичном доме улучшенной планировки! Основные параметры: - Общая площадь: 27.60м2 (комната - 9.40м2; кухня - 8.60м2; ванная - 5.10 м2; прихожая - 4.50 м2) - Планировка: кухня, комната, санузел, лоджия. - Дом: кирпичный, обновленные подъезды, новая входная группа, видеонаблюдение. Ремонт и оснащение: - Отделка: наливные полы, стены под покраску, потолки выровнены, побеленные с люстрами. - Кухня и санузел: новая плитка (керамогранит), гидроизоляция, чугунная ванна, гигиенический душ, зеркало с подсветкой. - Коммуникации: медная проводка, автоматический электрощиток, счетчики воды, магистраль под кондиционер. - Безопасность: входная дверь (фирма Лига), видеонаблюдение с удаленным доступом (контроль двора и подъезда онлайн!). - Окна и двери: пластиковые двухкамерные окна, межкомнатные двери из натурального дерева. Инфраструктура: Дом расположен в Комсомольском районе Тольятти, где созданы комфортные условия для жизни благодаря развитой инфраструктуре. Вот ключевые объекты и особенности района: Ближайшие объекты и удобства 1. Торговля и услуги - Магазины, рынок, салоны красоты, кофейни — всё в шаговой доступности . - Рядом с домом есть остановки общественного транспорта, что упрощает ...

0 с 17.04.2025, обновлен 17.04.2025

Продавец: Собственник

Телефон: +79337833810

Характеристики

Количество комнат	1	Тип дома	кирпичный
Этаж	3	Этажей всего	14
Площадь жилая	9.40 кв. м	Площадь комнат	9.40 кв. м
Площадь кухни	8.00 кв. м		

https://samarskaya-oblast.restate.ru/obj/prodazha-odnokomnatnoy-kvartiri-tolyatti-g-komsomolskiy-matrosova-ul-d-2-18231691270/

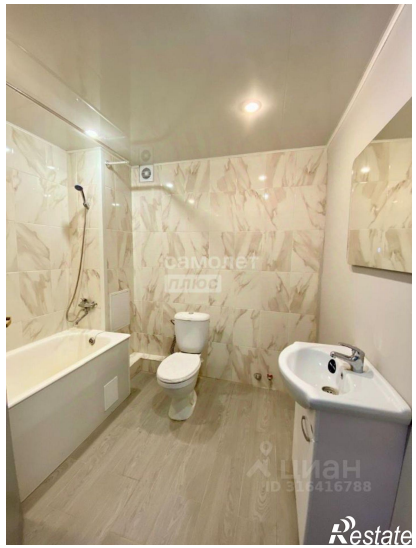

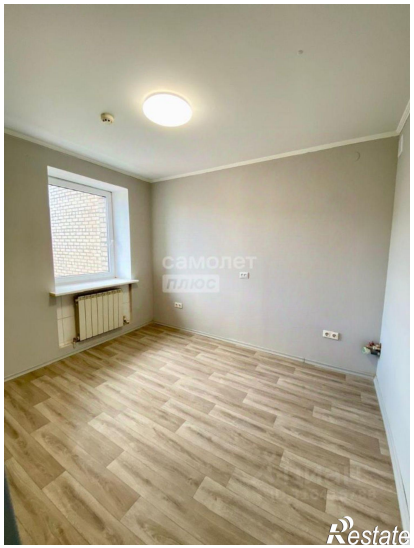
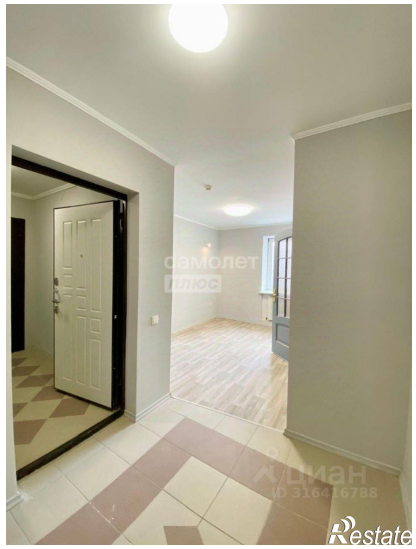

самолет
плюс
циан
ID 316416788
Restate

8.60м²
9.40м²
5.10м²
4.50м²
самолет
плюс
циан
Restate