Купить квартиру за 3 400 000 рублей на Юбилейная улица, 85

Самарская область, Юбилейная улица, 85

3 400 000 Р
121 429Р за м^2

28.00 м^2	7.00 м^2	8 из 10
Общая	Кухня	Этаж

Кирпичный дом постройки 2000 г. Окна выходят во двор, на восток. Квартира малометражка - жилая площадь комнаты 14 м.кв. На кухне натяжной потолок. Тяжелая входная дверь. Лоджия застеклена пластиком. В квартире остается кухонный гарнитур. Чистый подьезд. На входе консерьжка. Рядом с домом различные магазины, детские площадки, рядом тц, садики, школы, лицей, остановка, тц, парк победы. В пешей доступности располагаются лес, набережная. Чистая продажа. Один взрослый собственник. Никто не прописан. Без долгов. Звоните, с радостью покажем.

0 с 15.04.2025, обновлен 15.04.2025

Продавец: Костяйкина Олеся Михайловна

Телефон: +79584164613

Характеристики

Количество комнат	1	Этаж	8
Этажей всего	10	Площадь кухни	7.00 кв. м
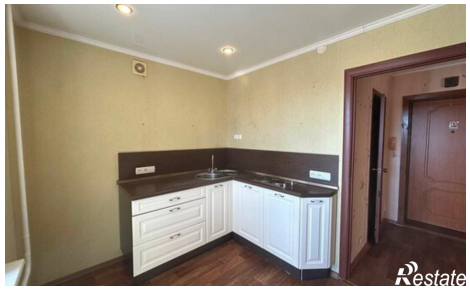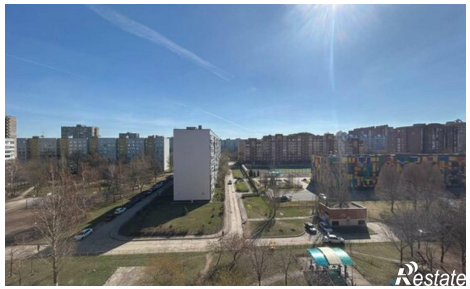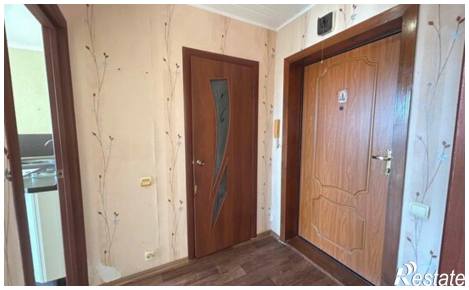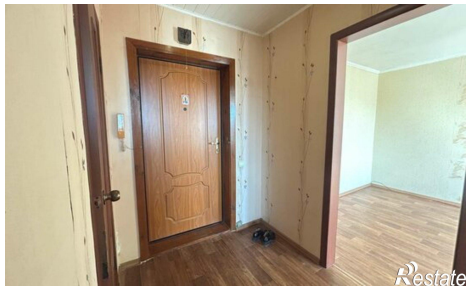
https://samarskaya-oblast.restate.ru/obj/prodazha-odnokomnatnoy-kvartiri-yubileynaya-ulica-85-18231667834/