Купить квартиру за 3 250 000 рублей на ул Анетты Басс, 13

Самарская область, Стройкерамика, ул Анетты Басс, 13

3 250 000 Р
95 588Р за м^2

34.00 м^2	9.00 м^2	4 из 9
Общая	Кухня	Этаж

Продам уютную квартиру в кирпичном доме на 4 этаже по улице Анетты Басс, дом 13. Площади квартиры с учетом лоджии - 34,1 кв.м. Санузел совмещен, выложена плитка до потолка. Счетчики на воду. В коридоре и кухне на полу керамогранит. На лоджии панорамное застекление. В квартире практически всё необходимое для комфортного проживания. Остаётся частично мебель. Рядом детский садик, школа, все магазины. Развивающаяся инфраструктура.. Взрослый собственник, без обременений. Звоните.

0 с 14.04.2025, обновлен 14.04.2025

Продавец: Богуманов Марсель Ильясович

Телефон: +79171108846

Характеристики

Количество комнат	1	Этаж	4
Этажей всего	9	Площадь кухни	9.00 кв. м
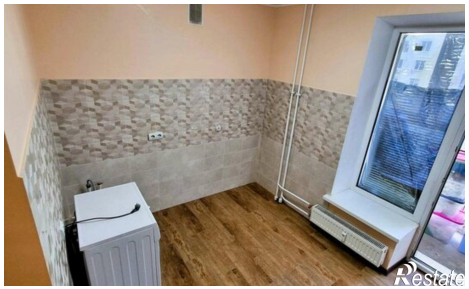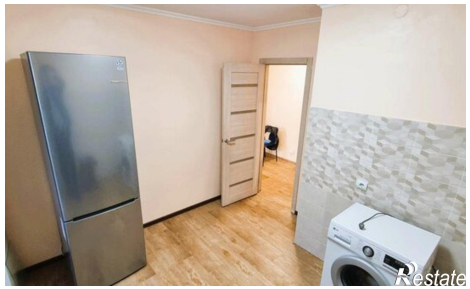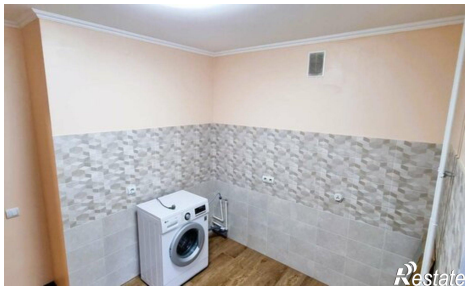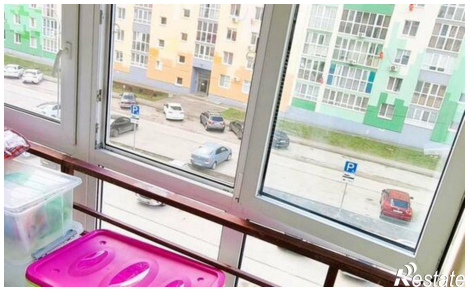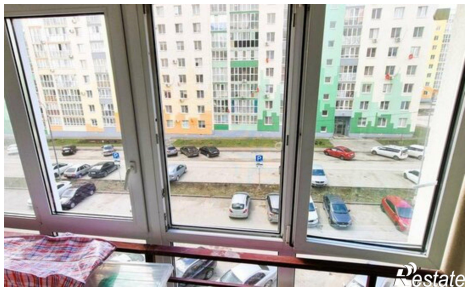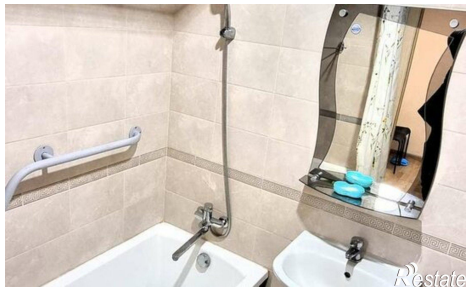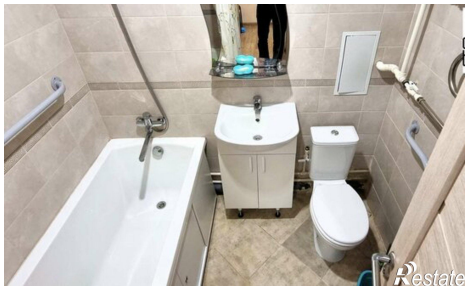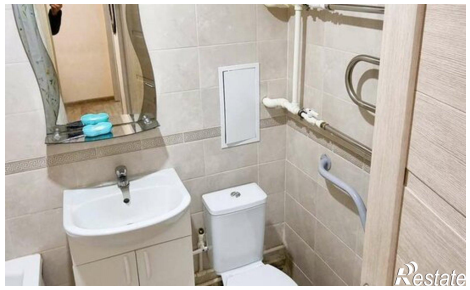
https://samarskaya-oblast.restate.ru/obj/prodazha-odnokomnatnoy-kvartiri-ul-anetty-bass-13-18231664658/