Купить квартиру за 6 000 000 рублей на улица Строителей, 5

Самарская область, Волжский район, улица Строителей, 5

6 000 000 Р
64 795Р за м^2

92.60 м^2	52.20 м^2	13.20 м^2	4 из 5
Общая	Жилая	Кухня	Этаж

ЖК Земляничный. Волжский р-он, пгт. Петра Дубрава, ул.Строителей д.5 Продаётся 3-ком. кв. улучшенной планировки на 4 этаже 5 этажного кирпичного дома. ДОМ СДАН, ЗАСЕЛЕН. 65 000 руб. за метр квадратный!!! Квартира продается как готовое жилье, с выпиской ЕГРН. Отличная планировка с квадратной кухней 13,2 кв.м. с выходом на балкон.. Комнаты 20,3 + 19 + 12,9 (с выходом на балкон) кв.м. Сан узел раздельный. Дом высокой степени энергоэффективности класса В. Установлена противопожарная входная дверь. Просторные лестничные пролеты. Дома располагаются в спокойном месте. Парковочные места по периметру дома. Своя управляющая компания. ЖК расположен в посёлке городского типа со всей необходимой инфраструктурой: школа, детские сады, спорт комплекс в шаговой доступности, магазины всех федеральных сетей, больница, парк и пр. Активно строится магистраль Центральная (срок ввода 4 кв-л 2025 г.). После завершения строительства 5 минут до Ракитовского шоссе. Продажа по договору купли-продажи, «первая» цена без накруток и доп. комиссий. Возможна ипотека на вторичку. Рассрочка без %. Поможем с реализацией Вашего жилья.

0 с 26.02.2025, обновлен 09.07.2025

Продавец: отдел продаж

Телефон: +78002228120

Характеристики

Количество комнат	3	Тип дома	кирпичный
Этаж	4	Этажей всего	5
Наличие телефона	да	Наличие балкона	да
Санузел	раздельный с/у	Площадь жилая	52.20 кв. м
Площадь кухни	13.20 кв. м	Отделка	без отделки
Наличие мусоропровода	нет		

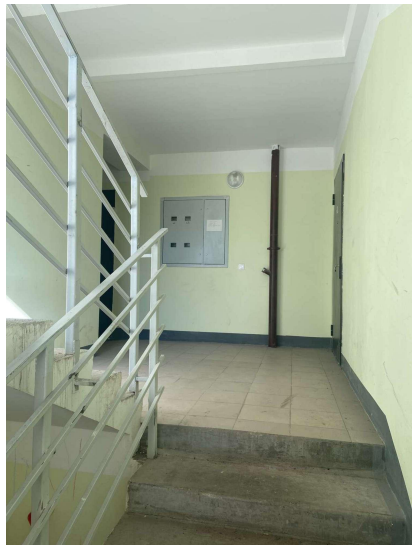

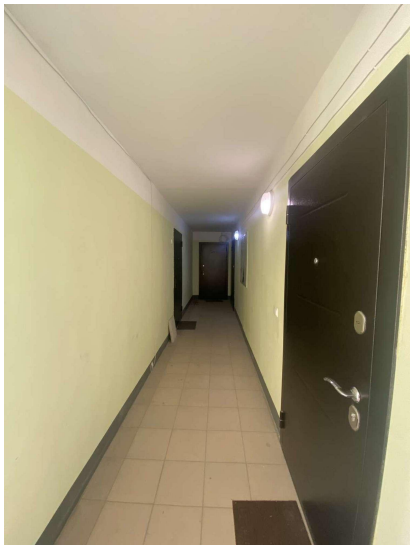

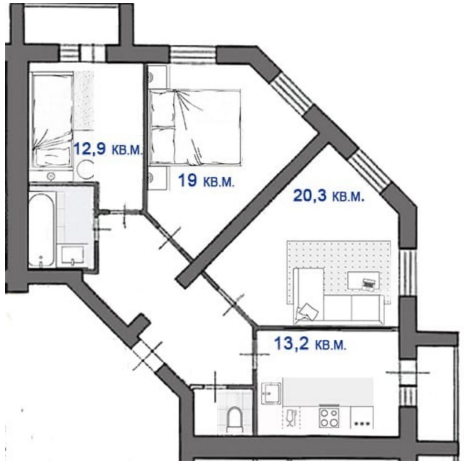
12,9 кв.м.
19 кв.м.
20,3 кв.м.
13,2 кв.м.