Купить квартиру за 3 500 000 рублей на Николаевский проспект, 35

Самарская область, Волжский район, Николаевский проспект, 35

3 500 000 Р
106 061Р за м^2

33.00 м^2	18.00 м^2	8.00 м^2	7 из 9
Общая	Жилая	Кухня	Этаж

Специалист объекта - Матвеева Оксана. Продается светлая и уютная 1-комнатная квартира в Южном городе на 7-м этаже 9-ти этажного кирпичного дома. Лучшее расположение в районе школа и детский сад всего в 2 минутах ходьбы, вся инфраструктура под рукой! Параметры квартиры: - Площадь: 33,3 м2 (жилая 18 м2, кухня 8 м2). - Этаж: 7/9 - Дом: кирпичный, 2017 года постройки. - Балкон: есть, не застеклен (возможно застеклить). - Ремонт от застройщика заезжай и живи! - Остается: кухонный гарнитур и шкаф. Преимущества: Идеальное расположение рядом детский сад, школа, магазины, поликлиника, банки, почта, пункты выдачи, Арбат и набережная Остановка прямо за домом удобный транспорт, до центра города всего 15 минут! Всегда есть парковочные места Один взрослый собственник, без долгов и обременений, вся сумма в договоре. Звоните и приходите на просмотр! Отличное предложение для тех, кто ищет комфортное жилье в современном районе.

0 с 26.02.2025, обновлен 09.07.2025

Продавец: АН Визит

Телефон: +78469720353

Характеристики
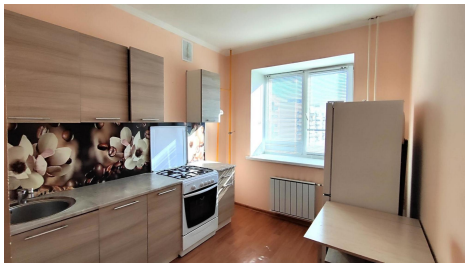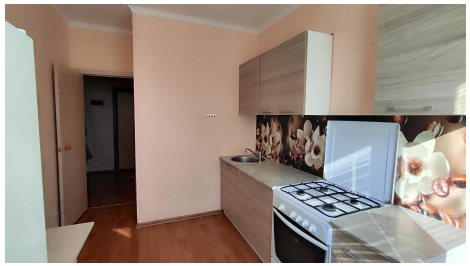
Количество комнат	1	Тип дома	кирпичный
Этаж	7	Этажей всего	9
Состояние объекта	хорошее	Наличие телефона	да
Площадь жилая	18.00 кв. м	Площадь кухни	8.00 кв. м
Наличие мусоропровода	нет