Купить квартиру за 2 700 000 рублей на Гагарина улица, 28

Самарская область, Новокуйбышевск, Гагарина улица, 28

2 700 000 Р
60 811Р за м^2

44.40 м^2	33.00 м^2	5.60 м^2	1 из 5
Общая	Жилая	Кухня	Этаж

ПРОДАЕТСЯ уютная двухкомнатная квартира в центре города! Это идеальный вариант как для молодой семьи, так и для студентов или пенсионеров. Квартира не требует крупных вложений, но необходим косметический ремонт, что позволит вам создать пространство по своему вкусу. _____ В квартире заменены радиаторы отопления и сантехническая система, а также установлены пластиковые окна, которые выходят во двор, обеспечивая тишину и комфорт. На полу в прихожей уложена плитка, в зале ламинат. Стены выровнены, что значительно упрощает процесс декорирования. Ванная комната полностью облицована плиткой, что делает её не только красивой, но и легко убираемой. _____ Несмотря на первый этаж, квартира очень теплая. В доме выполнен капитальный ремонт, что делает его привлекательным для проживания. _____ Рядом с домом расположены все необходимые удобства: магазины, детские сады, школа и сквер для семейных прогулок. _____ Один взрослый собственник, быстрый выход на сделку. Продается в связи с расширением жилищных условий. Рассмотрим вариант трехкомнатной квартиры с доплатой.

2 с 25.12.2024, обновлен 09.07.2025

Продавец: АН Атмосфера

Телефон: +79967469005

Характеристики
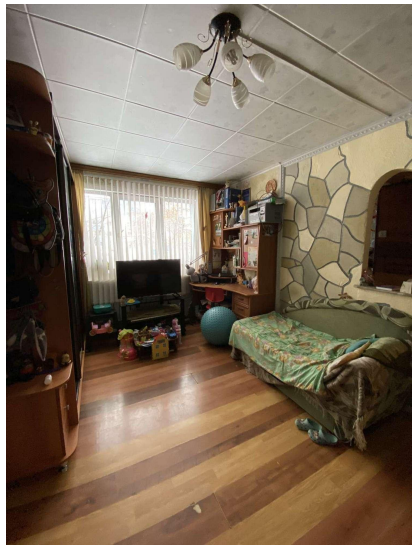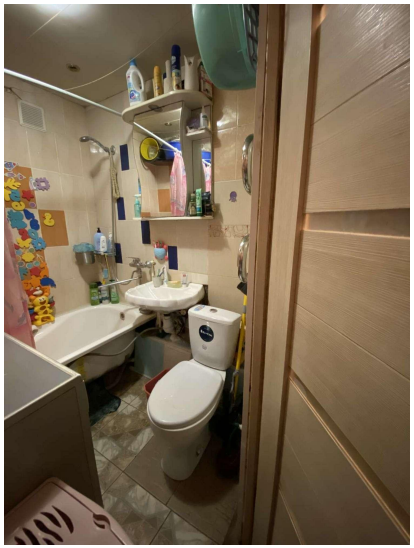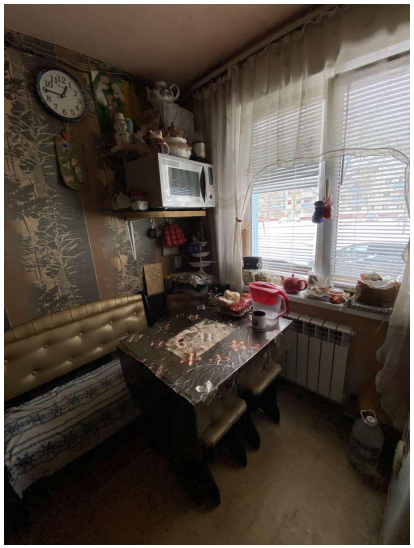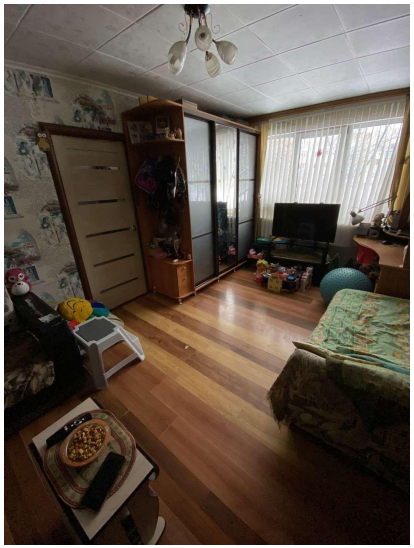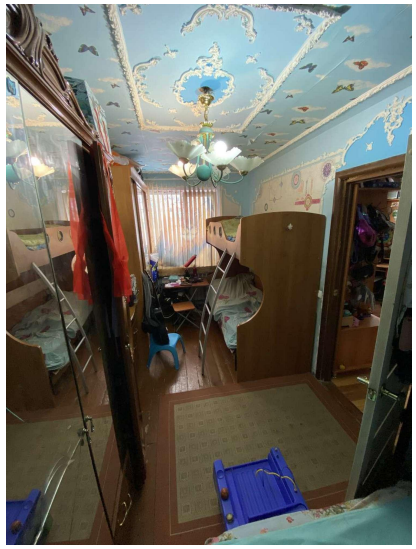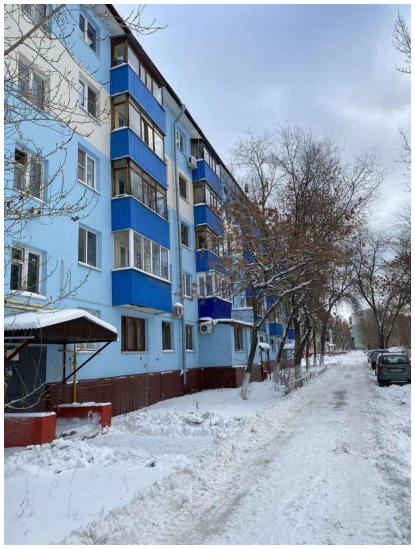
Количество комнат	2	Тип дома	панельный
Этаж	1	Этажей всего	5
Состояние объекта	хорошее	Наличие телефона	да
Площадь жилая	33.00 кв. м	Площадь кухни	5.60 кв. м
Вид из окон	во двор	Наличие мусоропровода	нет