Купить квартиру за 4 300 000 рублей на Николаевский проспект, 22

Самарская область, Волжский район, Николаевский проспект, 22

4 300 000 Р
104 878Р за м^2

41.00 м^2	15.00 м^2	9.00 м^2	5 из 5
Общая	Жилая	Кухня	Этаж

Продается отличная квартира. Квартира большая. Не стандартная, но очень интересная, комфортная планировка квартиры. Большая прихожая с лоджией, позволяющая, при желании, выделить отдельную комнатку. Квартира в идеальном состоянии. Все что вы видите на фото (за исключением некоторых вещей) остается в подарок новым жильцам. Индивидуальный котел отопления. Очень маленькие ком.платежи. Светлая, теплая, очень уютная квартира. Заезжай и живи! Квартира не перепродавалась. Продается от первого собственника. Без долгов и обременений. Подходят все формы расчета. Быстрый выход на сделку (подобран встречный вариант) Показываем в любое удобное для вас время.

0 с 23.10.2024, обновлен 09.07.2025

Продавец: Ольга

Телефон: +79277252224

Характеристики
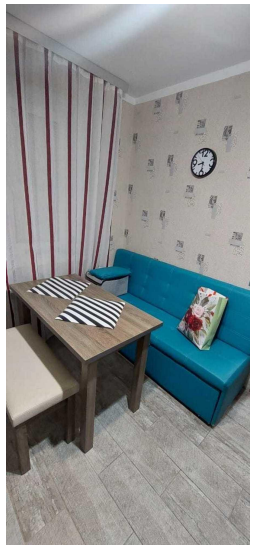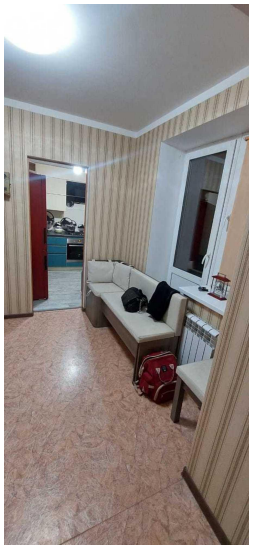
Количество комнат	1	Тип дома	панельный
Этаж	5	Этажей всего	5
Состояние объекта	отличное	Наличие телефона	да
Наличие балкона	да	Санузел	раздельный с/у
Площадь жилая	15.00 кв. м	Площадь кухни	9.00 кв. м
Вид из окон	во двор	Наличие мусоропровода	нет