Купить квартиру за 3 750 000 рублей на Дзержинского улица, 43В

Самарская область, Новокуйбышевск, Дзержинского улица, 43В

3 750 000 Р
63 884Р за м^2

58.70 м^2	44.00 м^2	8.00 м^2	4 из 5
Общая	Жилая	Кухня	Этаж

В продаже просторная 3-х комнатная квартира 58,7 кв.м на 4 этаже 5-ти этажного экспериментального дома. Квартира с удобной планировкой - распашонка, что позволит Вам всегда иметь в квартире свежий воздух. Все комнаты раздельные, где у каждого будет свой личный уголок). Купив эту квартиру, вы сможете заехать на комфортный для проживания четвертый этаж и сразу после покупки наслаждаться новой недвижимостью! Просторные жилые комнаты, позволяют с комфортом разместиться, кухня площадью 8 кв м так и манит для создания кулинарных шедевров! ПЛЮСЫ: + Средний этаж + Все комнаты раздельные + Окна выходят на разные стороны + Просторная кухня с выходом на остекленную лоджию + 2 лоджии + Дом расположен во дворе, в стороне от шума проезжей части. Санузел раздельный. Установлены счетчики на холодную и горячую воду. В доме чистый подъезд и спокойные соседи РАСПОЛОЖЕНИЕ: Квартира расположена в удобном районе, где вы найдете все необходимые удобства в шаговой доступности. Рядом с домом находится: остановка общественного транспорта, школа 21, детские сады: " Дружная семейка ", " Гвоздичка ", " Теремок " , продуктовые и хозяйственные магазины. Рядом с домом Солдатский лес, где приятно совершать прогулки на свежем воздухе вместе с детьми. Также, в 3 мин ходьбы находится ...

0 с 18.09.2024, обновлен 09.07.2025

Продавец: АН Атмосфера

Телефон: +79022378655

Характеристики
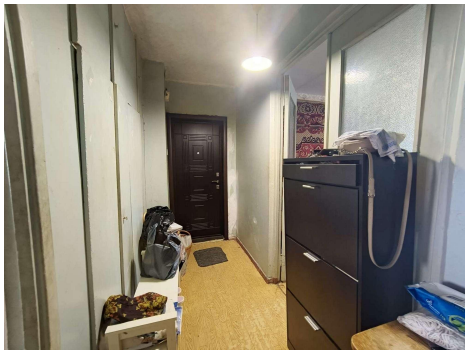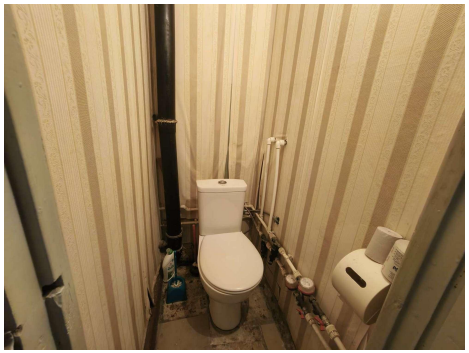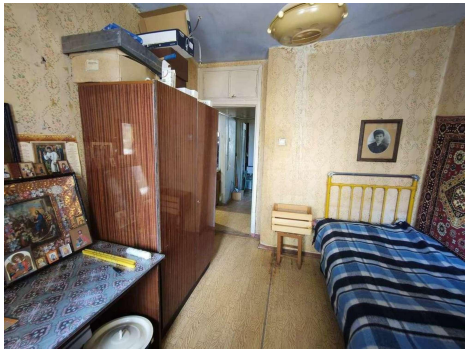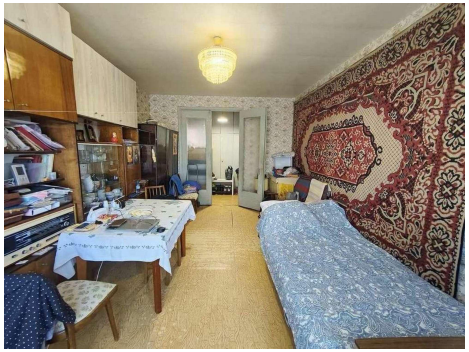
Количество комнат	3	Тип дома	монолитный
Этаж	4	Этажей всего	5
Наличие телефона	да	Наличие балкона	да
Санузел	раздельный с/у	Площадь жилая	44.00 кв. м
Площадь кухни	8.00 кв. м	Отделка	под ключ (чистовая)
Вид из окон	на улицу и двор	Наличие мусоропровода	да