Купить квартиру за 3 450 000 рублей на Николая Симонова, 11

Самарская область, Волжский район, Николая Симонова, 11

3 450 000 Р
98 571Р за м^2

35.00 м^2	9.00 м^2	4 из 5
Общая	Кухня	Этаж

Продаётся отличная однокомнатная квартира, окна выходят на две стороны дома (распашонка). Квартира с ремонтом. Очень светлая и теплая. Хорошая транспортная развязка, в пешей доступности ТЦ Мега, садики, школы. В собственности более 5 лет. Юридическое сопровождение ведет ФАН Этажи. Наша компания ЕДИНСТВЕННАЯ предоставляет покупателю Сертификат Юридической Чистоты сделки с финансовым покрытием до 15 млн. рублей! Помощь в одобрении ипотеки под более низкие процентные ставки, подача документов сразу в несколько банков одновременно и не выходя из офиса. Быстрый выход на сделку. Звоните! Организую показ в любое время по договоренности. Доп. описание: санузел совмещенный, в доме есть: открытый двор, наземный паркинг, гостевой паркинг, без лифта, современный ремонт, также имеются: телефон, интернет, кабельное телевидение, кондиционер, счетчики холодной и горячей воды, счетчики тепла, домофон, железная дверь Номер в базе: 11070812. Район: Стройкерамика пгт.

1 с 03.06.2024, обновлен 14.07.2025

Продавец: Наталья Александровна

Телефон: 8(967)765-36-08

Характеристики
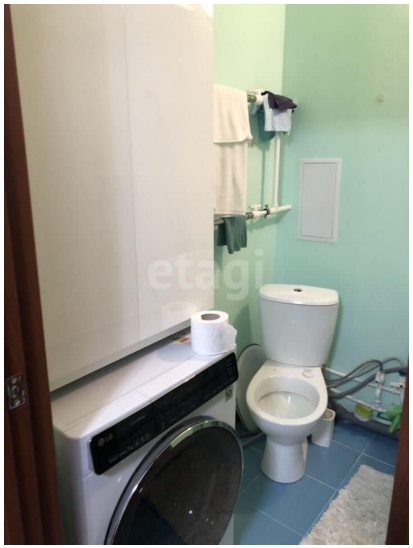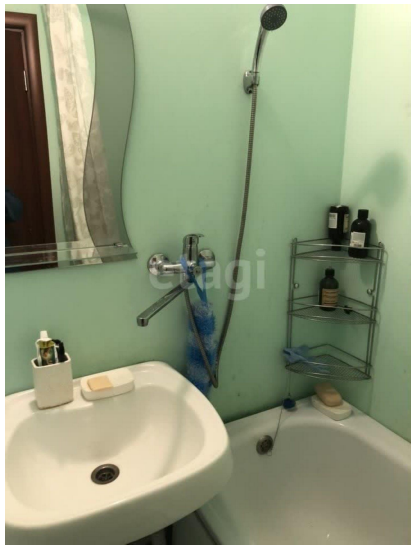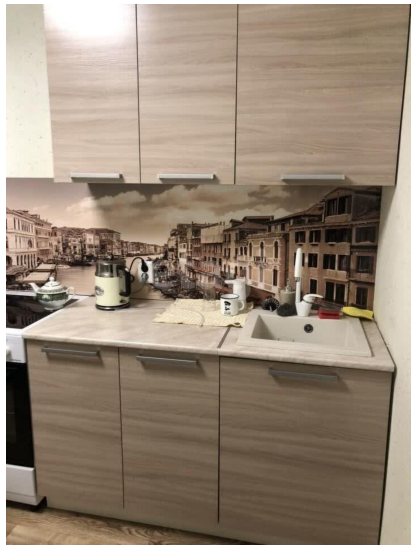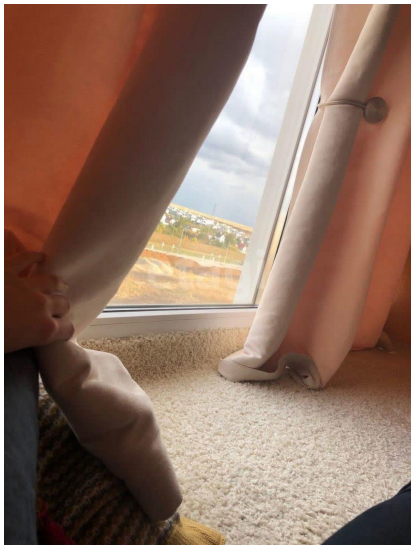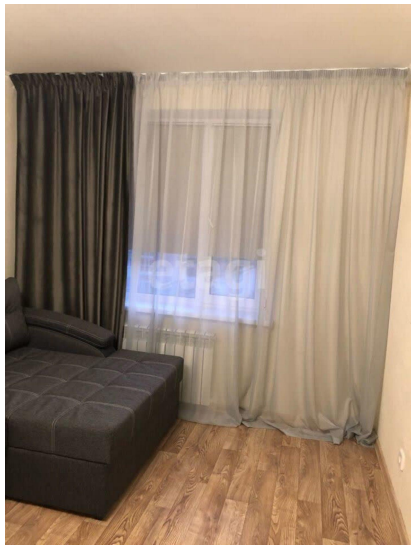
Количество комнат	1	Тип дома	кирпичный
Этаж	4	Этажей всего	5
Наличие телефона	да	Наличие балкона	да
Санузел	совмещенный с/у	Площадь кухни	9.00 кв. м
Высота потолков	2.5 м	Отделка	под ключ (чистовая)
Наличие парковки	да