Купить квартиру за 2 800 000 рублей на Нефтяников, 6

Самарская область, Волжский район, Нефтяников, 6

2 800 000 Р
65 116Р за м^2

43.00 м^2	28.00 м^2	6.00 м^2	1 из 2
Общая	Жилая	Кухня	Этаж

Очень теплая квартира в поселке нефтяников, в кирпичном доме со свежим ремонтом,в санузле плитка, теплый пол, вся мебель остается. Рядом с домом магазины, рынок, две школы, детский сад, поликлиника. 15 минут езды от Самары. Маршрутка 80 ходит каждый час по расписанию. Работа рядом с домом, всевозможные склады "Озон", "Валдберис", "Пятерочка", "Вита" и другие.

0 с 10.04.2024, обновлен 27.08.2025

Продавец: Ефимова Наталья Владимировна

Телефон: +79879268944

Характеристики
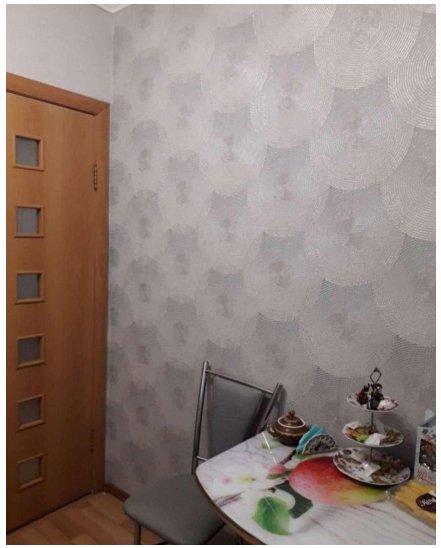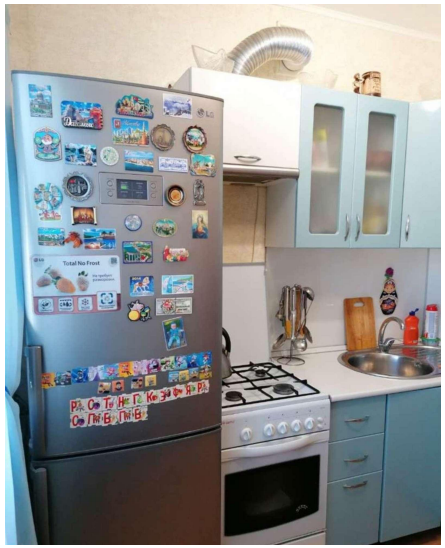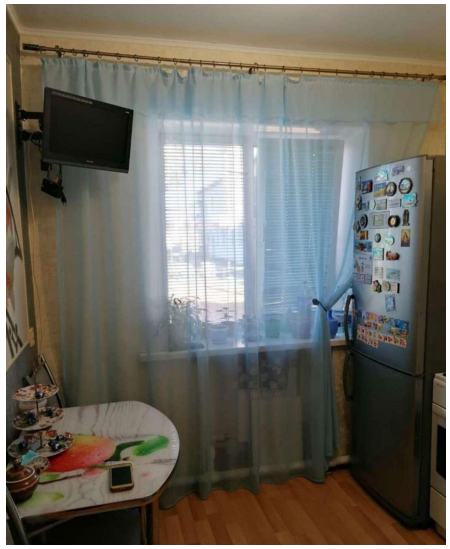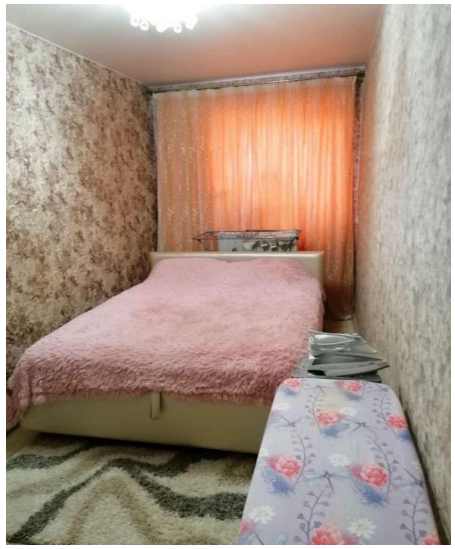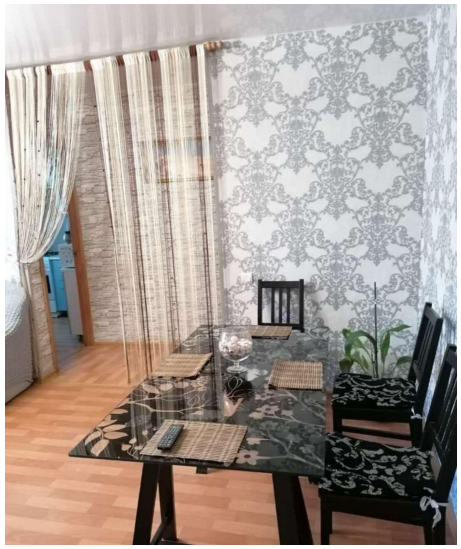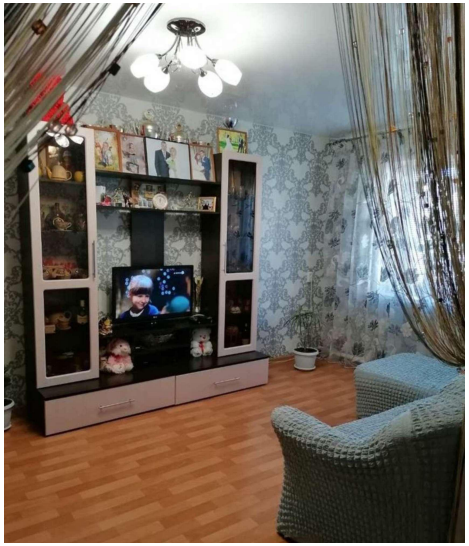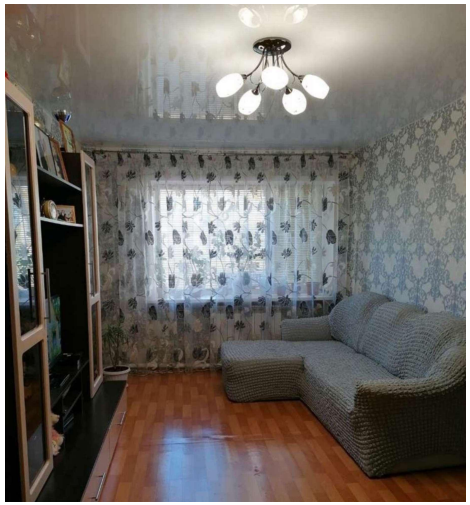
Количество комнат	2	Тип дома	кирпичный
Этаж	1	Этажей всего	2
Состояние объекта	хорошее	Наличие телефона	да
Санузел	совмещенный с/у	Площадь жилая	28.00 кв. м
Площадь кухни	6.00 кв. м	Наличие мусоропровода	нет