Купить квартиру за 27 700 000 рублей на ул. Садовая, д. 176

Самарская область, Городской округ Самара, ул. Садовая, д. 176

27 700 000 Р
324 736Р за м^2

85.30 м^2
Общая

5 из 33
Этаж

Продается стильная евро трехкомнатная квартира площадью 105 кв.м. на комфортном 5 этаже/34-х этажного дома. Квартира с дорогим дизайнерским ремонтом; имеет идеальную планировку: - кухня - гостиная около 50мкв.м., с кухонной и гостиной зоной с удобным диваном. Кухонный гарнитур сделанный под заказ со встроенной техникой (холодильник, варочная панель, духовой шкаф, посудомойка, вытяжка). 2 просторные спальные комнаты, объединенные с лоджией; 2 сан узла; холл с встроенным гардеробом. В квартире сделан качественный ремонт по эксклюзивному дизайн - проекту из материалов западных производителей. Дом с закрытой территорией и видеонаблюдением, консьерж-сервис, подземный паркинг, крышная котельная, 3 скоростных лифта, статусные соседи, все в этом доме говорит о его престиже и уникальности. Отличное местоположение дома; на пересечении улиц Вилоновская и Садовая, в пешей доступности от площади Куйбышева и набережной реки Волга. Развитая инфраструктура, рядом различные культурные и учебные учреждения, скверы, магазины.

4 с 25.10.2022, обновлен 30.05.2024

Продавец: Ника

Телефон: +79276061644

Характеристики

Количество комнат	3	Тип дома	кирпично-монолитный
Этаж	5	Этажей всего	33
Состояние объекта	отличное	До метро, транспорт	пешком
Наличие телефона	да	Студия	нет
Обмен	нет	Наличие балкона	да
Наличие лифта	пассажирский и грузовой	Санузел	раздельный с/у
Плита	электрическая плита	Высота потолков	3 м
Апартаменты	нет	Евро	нет
Отделка	с отделкой, мебелью и техникой	Наличие парковки	да
Вид из окон	на улицу и двор	Закрытая территория	да

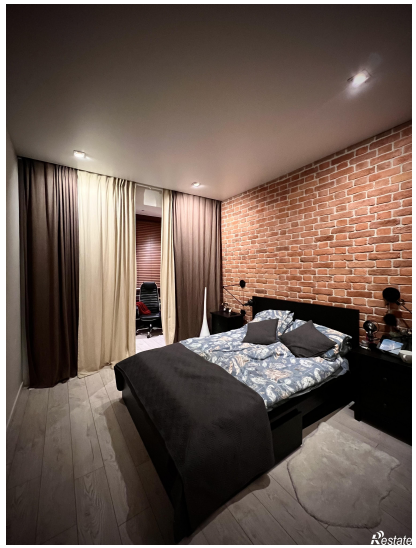

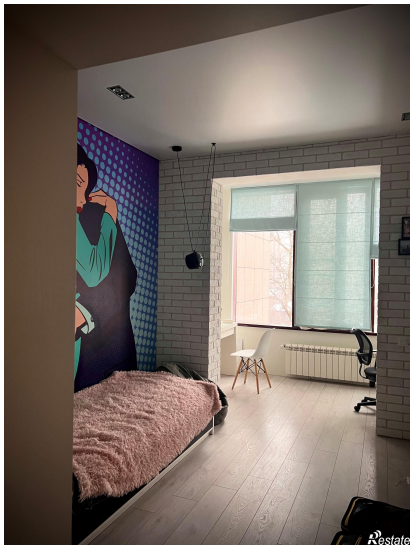

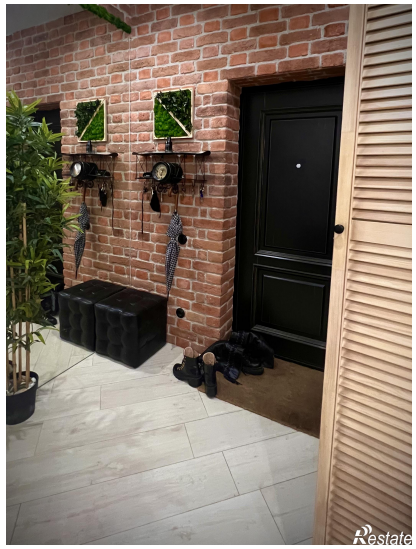
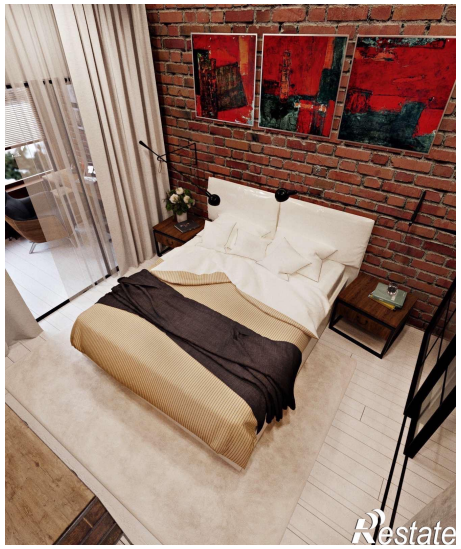
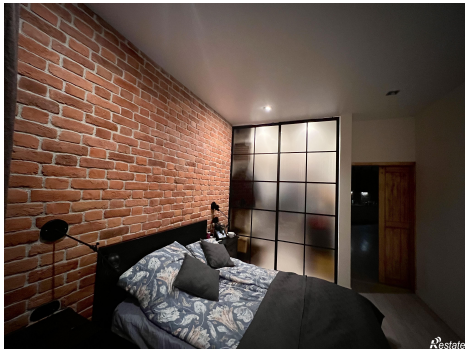

Restate