Купить землю, земельный участок за 11 000 000 рублей на Курумоч село

Самарская область, Волжский район, поселок Курумоч, Курумоч село

11 000 000 Р
367Р за м^2

30000.00 м^2
Общая

Предлагается к покупке земельный участок, расположенный в ПРОМЫШЛЕННОЙ ЗОНЕ Волжского района Самарской области. Участок расположен в 2 км от п. Курумоч, до аэропорта «Курумоч» расстояние 12 км, до Тольятти 29 км, до Самары 40км. Площадь: 300 сот. Отличная логистика обусловлена расположением участка на первой линии трассы 36К-381 по направлению движения в сторону Тольятти - прямой выход к дороге. Земельный участок имеет ровные границы и поверхность, свободен от построек. На земельном участке находятся инженерные коммуникации: линии электропередач, газопровод и линия телефонной связи. Категория земель: Земли промышленности, энергетики, транспорта, связи, радиовещания, телевидения, информатики, земли для обеспечения космической деятельности, земли обороны, безопасности и земли иного специального назначения Участок в собственности, не имеет никаких обременений и ограничений. Возможно изменение ВРИ. Подходит под капитальное строительство: крупных логистических комплексов, пищевого и непищевого производства, складских комплексов, перевалочных баз, комплексов для ведения животноводства и т.д.

2 с 14.02.2024, обновлен 02.07.2025

Продавец: Наталья

Телефон: +79297127238
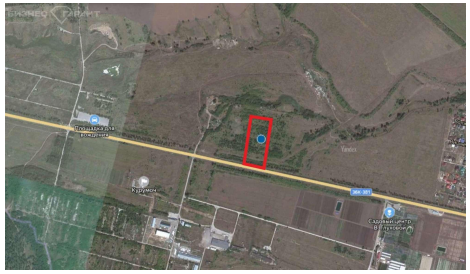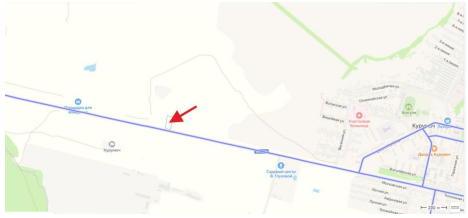
https://samarskaya-oblast.restate.ru/obj/prodazha-zemli-vlast-truda-posyolok-141466382/