Купить землю, земельный участок за 9 000 000 рублей на Подлесный посёлок

Самарская область, Красноярский район, Подлесный посёлок

9 000 000 Р
3 000Р за сот.

3000.00 сот.
Общая

Продается земельный участок общей площадью 30 Га. Адрес: Самарская область, Красноярский район. Земельный участок расположен в 7 км от Красного Яра (от новой развязки по трассе на Уфу, Красный яр налево, участок направо 7 км), 40 км до Самары. Участок ровный, расположен вдоль дороги на первой линии рядом с СДТ Завода им.Тарасова. Газ и электричество проходят по участку. По градостроительному плану зона Ж7. Возможна продажа отдельных участков по 14 соток, в наличии 71 участок (стоимость за участок 50000 рублей). Стоимость продажи 9 000 000 рублей.

3 с 09.09.2023, обновлен 05.07.2025

Продавец: Ерёмин Григорий

Телефон: +79371719467

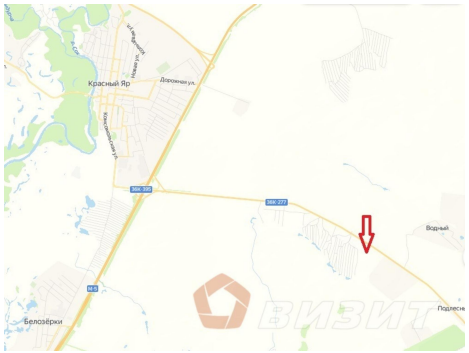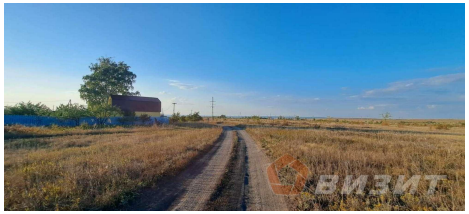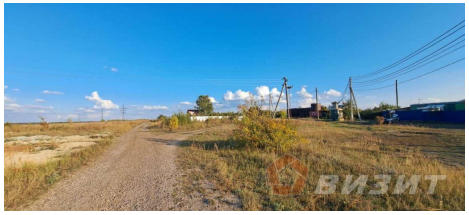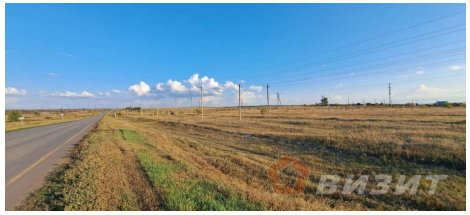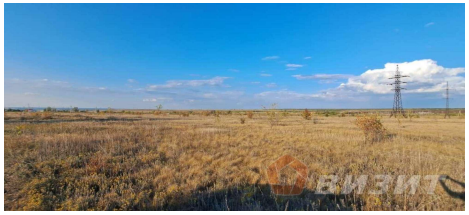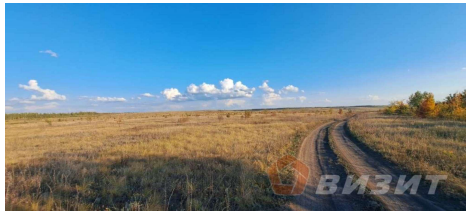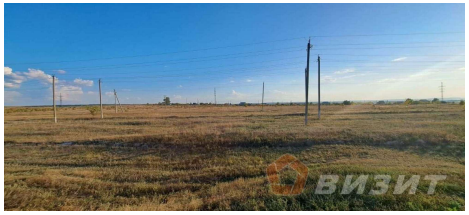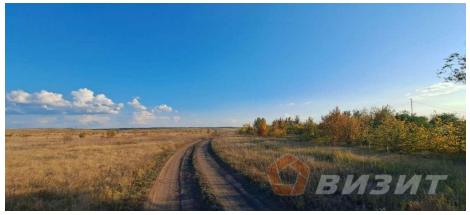
Красный Яр
Белозёрки