Купить дачу, дом, коттедж за 2 000 000 рублей на Луговая улица, 2

Самарская область, Шигонский район, Луговая улица, 2

2 000 000 Р
34 014Р за м^2

58.80 м^2	30.00 м^2	7.00 м^2
Общая	Жилая	Кухня

Продается дом в селе Муранка **Площадь дома:** 58,8 кв.м **Земельный участок:** 17 соток **Коммуникации:** электричество, скважина с водой **Расположение:** село Муранка (тихая и живописная местность) Отличный вариант для тех, кто ищет уютный дом за городом с участком земли. Есть все необходимое для комфортного проживания: свет и собственная скважина. **Звоните для подробностей и просмотра!**

3 с 04.06.2025, обновлен 27.08.2025

Продавец: Наталья Владимировна

Телефон: +79370654050

Характеристики
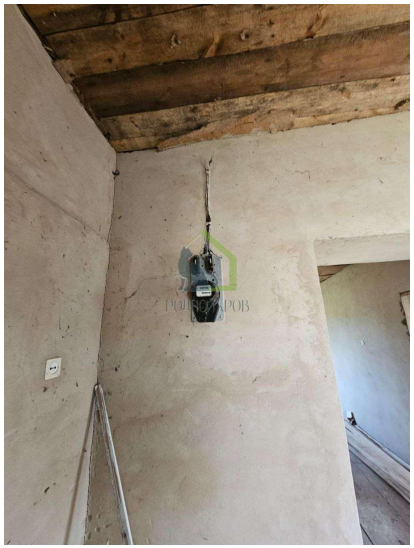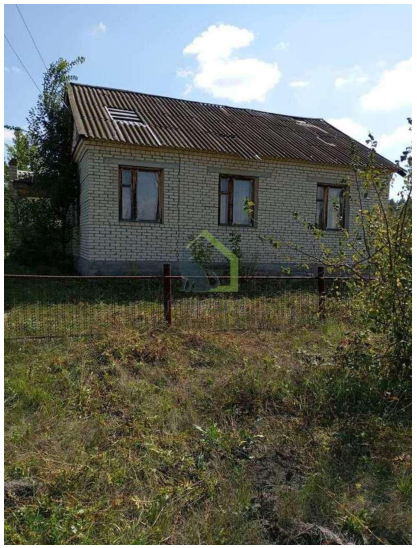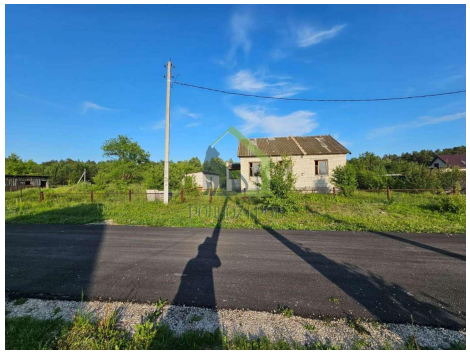
Площадь жилая	30.00 кв. м	Площадь кухни	7.00 кв. м
Этажей всего	1	Площадь участка	17.00 сот