Купить дачу, дом, коттедж за 17 990 000 рублей на улица Фрунзе, 9

Самарская область, Безенчукский район, улица Фрунзе, 9

17 990 000 Р
65 705Р за м^2

273.80 м^2	99.00 м^2	16.00 м^2
Общая	Жилая	Кухня

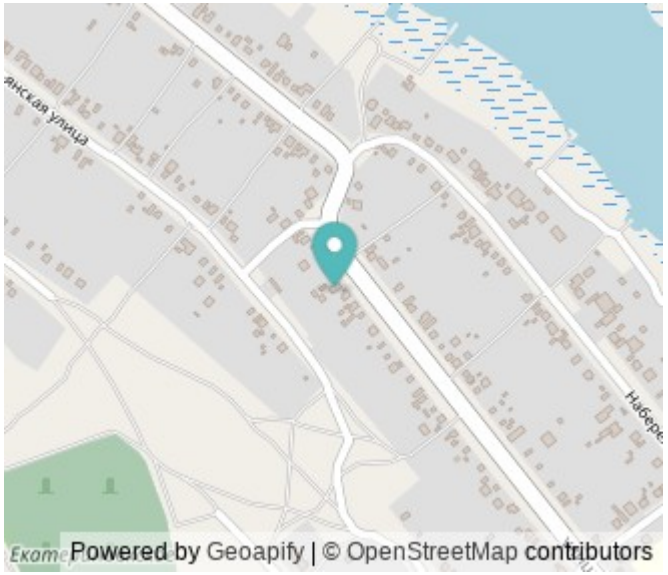

Назовите номер ID 1542 при обращении к специалистам. Для быстрого ответа на ваш вопрос! Продаётся уютный и просторный кирпичный коттедж, который станет идеальным местом для комфортной жизни. Общая площадь дома составляет 273,80 кв. м., что позволяет создать просторную и функциональную планировку. На первом этаже расположена просторная кухня-столовая, которая станет любимым местом для семейных ужинов и дружеских посиделок. Гостиная с камином и домашним кинотеатром идеальное место для отдыха и развлечений. Санузел с биде и душевой кабиной обеспечивает комфорт и удобство. На втором этаже расположены четыре просторные спальни, и санузел с ванной, биде и мансардным окном. 2 спальни оснащены выходами на террасы, что позволяет наслаждаться прекрасными видами и свежим воздухом. крыльцо с подогревом. Во дворе ливневые, которая сливается в дренажные колодцы. На территории также имеется: Кирпичный гараж с кладовкой с дизельным генератором; Срубовая баня с автономным отоплением и бассейном (раздевалка, санузел, комната отдыха, помывочная, парилка и бассейн 2 х 3 м с гейзером и подсветкой); Остекленная срубовая беседка с мангальной зоной и горячим водоснабжением; Сарай с погребом и емкостью для полива 3 куб.м.Участок площадью 19,14 соток окружён фруктовым садом и огородом, а также на ...

0 с 30.04.2025, обновлен 09.07.2025

Продавец: Карапетян Екатерина Владимировна

Телефон: +79272001379

Характеристики
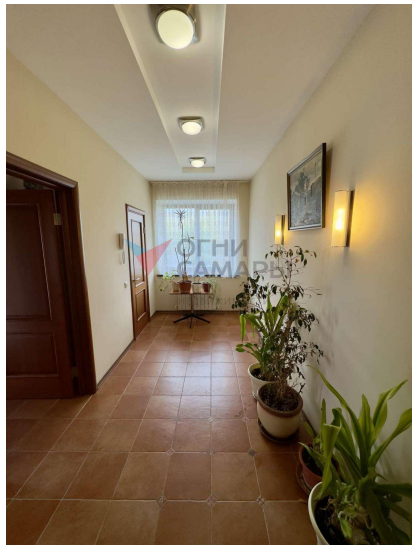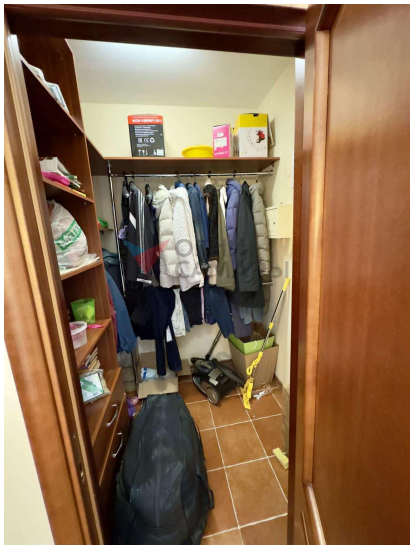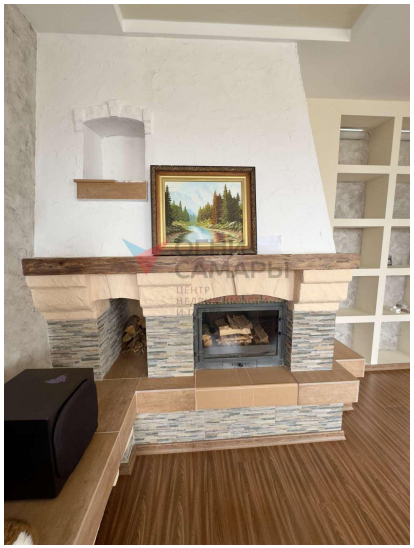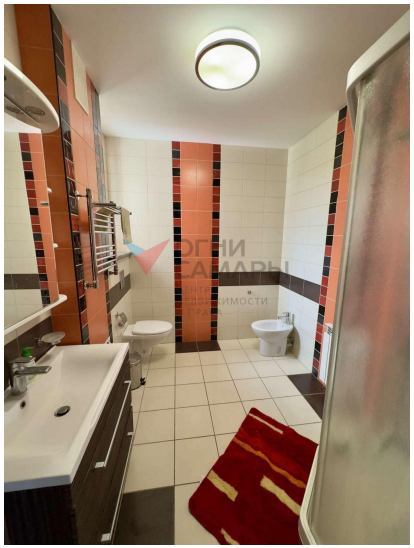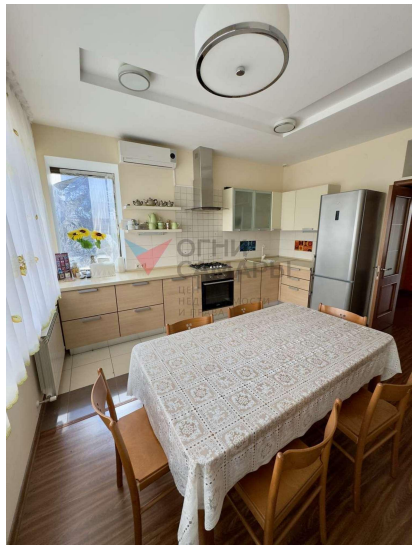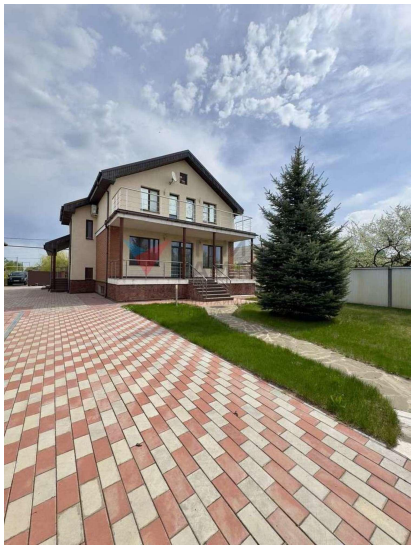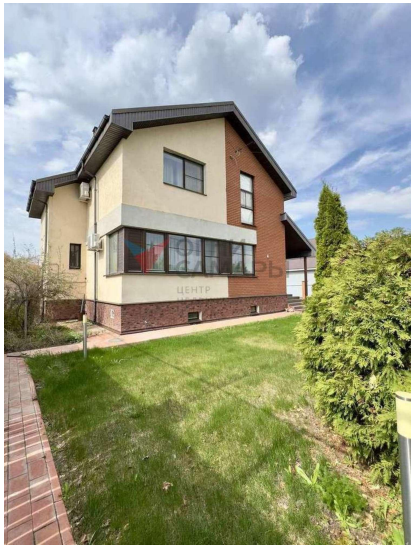
Площадь жилая	99.00 кв. м	Площадь кухни	16.00 кв. м
Этажей всего	2	Наличие водоснабжения	да
Наличие канализации	да	Наличие электроснабжения	да
Наличие отопления	да	Площадь участка	19.14 сот