Купить дачу, дом, коттедж за 2 800 000 рублей на Уют, ул. №2

Самарская область, Ставропольский район, Ягодное, Уют, ул. №2

2 800 000 Р
28 000Р за м^2

100.00 м^2
Общая

Ставропольский район, Ягодное, Уют, ул. №2, Продаётся дом в 15 мин езды от города в с.Ягодное СНТ "УЮТ". Вы давно мечтаете о загородном доме, тогда добро пожаловать! Дом кирпичный 2-х этажный на участке в 5 соток. Утепленный, действующий камин. Окна пластиковые новые (установлены решетки на первом этаже), заменена вся электрика. Мебель и техника вся остается. Имеется баня, новый котел. Большой подвал и погреб. Бетонированная парковка на 2 машиныНа участке : хозблок, зоны для отдыха, подготовленные грядки, новая поливная система. Насаждения: яблони, абрикосы, вишня шоколадница, смородина, крыжовник, малина ремонтантная, клубника, декоративные растения и тд.Возможно круглогодичное проживание (свет постоянно, зимой дороги чистят, автобус № 172 через каждые 20 мин) Школьный автобус

3 с 21.04.2025, обновлен 07.07.2025

Продавец: Рафикова Раиса 89649730788

Телефон: +79278935588

Характеристики
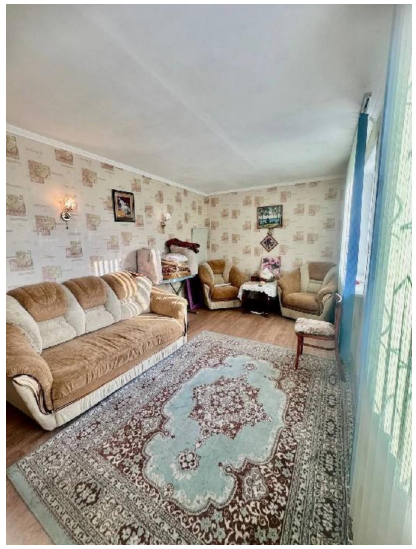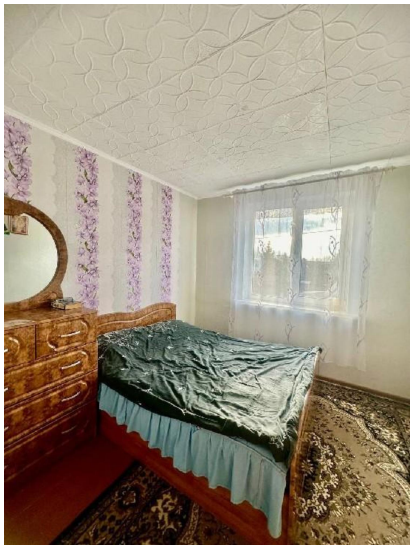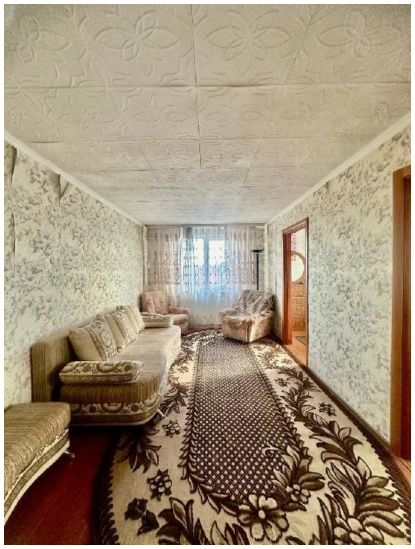
Этажей всего	2	Наличие электроснабжения	да
Площадь участка	5 сот