Купить дачу, дом, коттедж за 480 000 рублей на 32-й проезд, 695

Самарская область, Ставропольский район, 32-й проезд, 695

480 000 Р
30 968Р за м^2

15.50 м^2
Общая

Добротная дача, большой дом, отличный участок. На 1 этаже: кухня, терраса, выделена зона под душ, гараж, новая электрическая разводка. 2 этаж: терраса, 2 комнаты. В доме установлена печка, круглогодично есть электричество, вода на участке. Хоз. постройки: сарай, с/у, сруб бани(недострой). На участке высажены плодоносящие деревья, кустарники, установлена большая теплица, хоз постройки. Расположение очень удачное, хорошие подъездные пути, улица не проездная. Межевание 2025 г. Один собственник.

2 с 16.04.2025, обновлен 09.07.2025

Продавец: Гильманова Екатерина Николаевна

Телефон: +79649745599

Характеристики
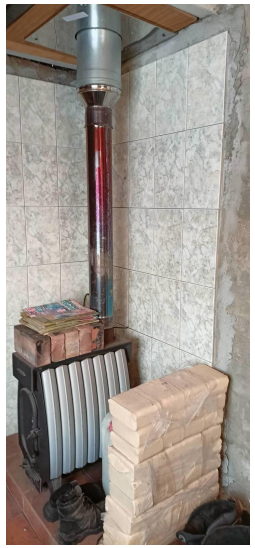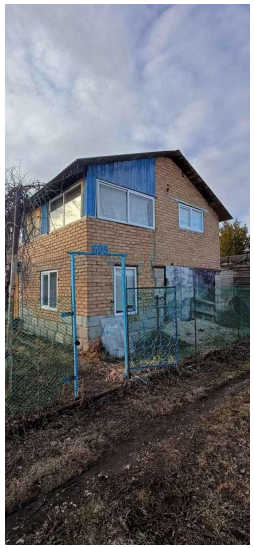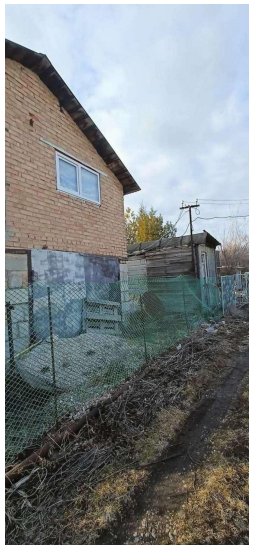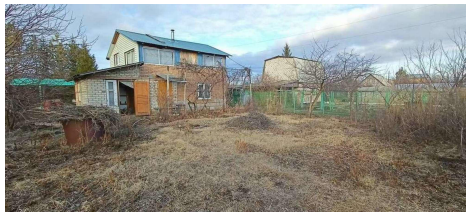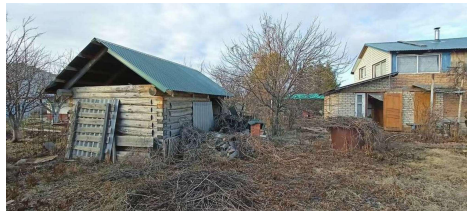
Этажей всего	2	Наличие электроснабжения	да
Площадь участка	5.00 сот