Купить дачу, дом, коттедж за 2 649 000 рублей на Озёрная улица, 1Б

Самарская область, Красноярский район, Озёрная улица, 1Б

2 649 000 Р
59 262Р за м^2

44.70 м^2
Общая

ХИТ ПРОДАЖ - Дом в экологически чистом районе. ГОТОВЫ НА СУЩЕСТВЕННЫЙ ТОРГ. Приятные, вежливые соседи. Внимание! Все услуги для покупателей: юридическое сопровождение сделки бесплатно! Все варианты оплаты подходят. ОСТОВЛЯЕМ ВСЮ МЕБЕЛЬ И ТЕХНИКУ Есть надворные постройки На участке плодово-ягодные насаждения. Поможем в оформлении ипотеки на выгодных для Вас условиях (на данный дом можно оформить СУБСИДИРОВАННУЮ ИПОТЕКУ от 14.75 %) УСПЕЙТЕ КУПИТЬ СВОЮ МЕЧТУ. Пишите в комментариях, по какой цене готовы купить. Покупая в нашей компании вы БЕСПЛАТНО получаете: - консультацию по покупке - юридическое сопровождение при покупке - полностью проверенный объект недвижимости - возможность проведения сделки в офисе нашей компании. Также мы можем взять в зачет Вашу недвижимость (ТРЕЙД ИН)

0 с 09.04.2025, обновлен 02.07.2025

Продавец: Трубников Роман Николаевич

Телефон: +79277165981

Характеристики
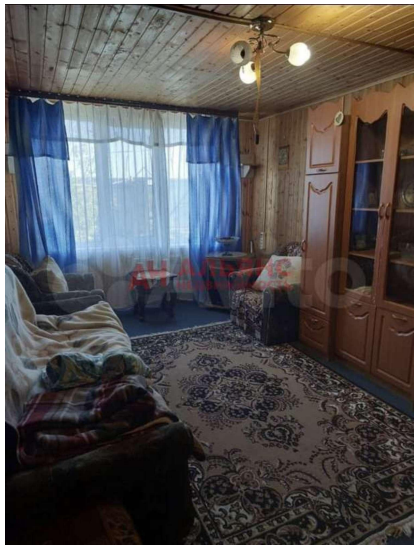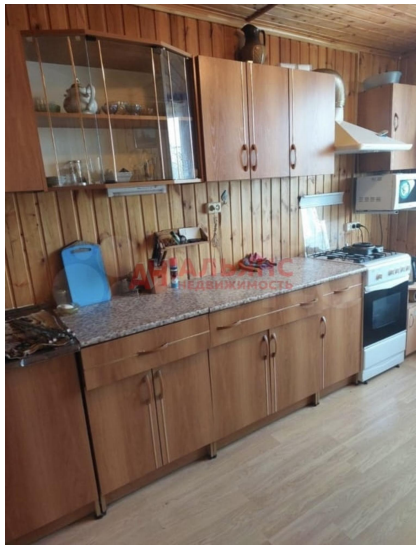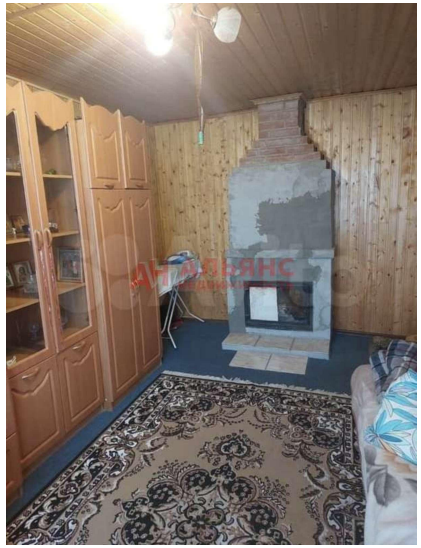
Площадь участка	4.30 сот