Купить дачу, дом, коттедж за 10 750 000 рублей на улица Сергея Есенина, 6к7

Самарская область, Ставропольский район, улица Сергея Есенина, 6к7

10 750 000 Р
71 667Р за м^2

150.00 м^2
Общая

Двухэтажный таунхаус площадью 150 кв.м на участке 2 сотки. На первом этаже расположена просторная кухня -гостиная с панорамным остеклением и выходом на террасу и участок. А так же гардеробная, техническая комната и санузел. На втором этаже три спальни, в двух из них спроектированы ниши под системы хранения. Из третьей спальни есть выход на балкон. Совместный санузел. В доме частично выполнена чистовая отделка: Полностью переделана электрика, сделаны подразетники во всём доме. Откосы дверные, оконные, поддоконики из керамогранита. Так же выполнена герметизация большого панорамного окна на первом этаже. Стены выровнены и покрашены влагостлйкой краской. В санузлах сделана разводка труб под раковины, инсталляции. Натяжные потолки с встроенным освещением и гардинами (второй этаж). Вывод под 2 два кондиционера. Закуплены и остаются при продаже два унитаза со всём комплектующими, 3 раковины. Записывайтесь на просмотр.

0 с 25.12.2024, обновлен 27.08.2025

Продавец: Шайхутдинова Мария

Телефон: +79871643295

Характеристики
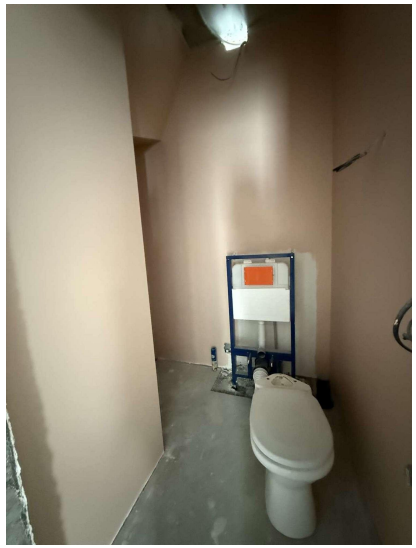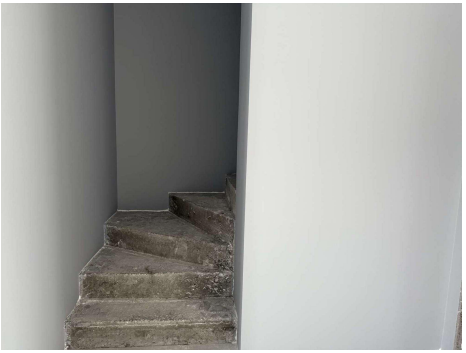
Площадь участка	2.00 сот