Купить дачу, дом, коттедж за 5 710 000 рублей на Светлое Поле посёлок

Самарская область, Красноярский район, Светлое Поле посёлок

5 710 000 Р
67 176Р за м^2

85.00 м^2	32.00 м^2	27.40 м^2
Общая	Жилая	Кухня

Назовите номер ID 1484 при обращении к специалистам. Для быстрого ответа на ваш вопрос! Семейная ипотека под 6%!!! Акция на дом " ЛОВИ МОМЕНТ". Дом по цене квартиры! Дом в экологически чистом районе Самарской области в коттеджном посёлке « Lesmoi» Собственное очищенное и пригодное для купания озеро с песчаным пляжем, прогулочной парковой зоной, лес, где Вы окунетесь в тишину, чистый воздух и все прелести загородной жизни. Поселок расположен в 5 минутах от Екатериновки, в 7 минутах от Красного Яра, в 35 минутах от города Самары. Дом на 85 м2 с внешней отделкой. Установлены дверные и оконные конструкции; Участок размером 5 соток, на котором по согласованию высаживаются 3 сосны; Проведены электричество, водопровод (скважина на воду), канализация, газ подведен к границе участка . Забор по периметру участка (профлист и штакетник). На территории поселка детская игровая площадка, спортивная площадка, футбольное и баскетбольное поле. Бесплатный прокат для жителей велосипедов Мероприятия для жителей (спортивные соревнования, кинопоказы под открытым небом, общероссийские праздники). Развитая инфраструктура в 3-5 минутах от поселка: магазины, банки, больница, школа. Все дороги из асфальта. Возможная планировка: Кухня-гостиная -27,4 кв м, Три спальни, Ванна -4.24 кв м Холл-4.9 кв м Прихожая-4 ...

0 с 06.11.2024, обновлен 09.07.2025

Продавец: Рогачева Елена Юрьевна

Телефон: +79272001379

Характеристики

Площадь жилая	32.00 кв. м	Площадь кухни	27.40 кв. м
Этажей всего	1	Наличие водоснабжения	да
Наличие канализации	да	Наличие электроснабжения	да
Наличие отопления	да	Площадь участка	5.00 сот

ОГНИ
САМАРЫ
ЦЕНТР
НЕДВИЖИМОСТИ
И ПРАВА

Схема генплана коттеджного поселка LESMOI

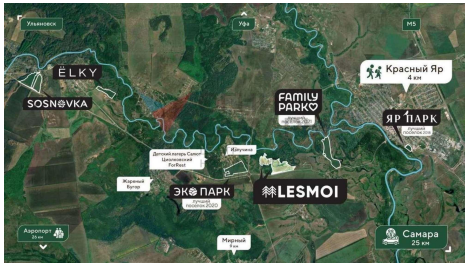
Ульяновск
Уфа
М5
ЁLKY
SOSNOVKA
FAMILY PARK
Красный Яр
4 км
ЯР ПАРК
Жаркий Бугор
ЭКО ПАРК
LESMOI
Аэропорт
Мирный Бор
Самара
25 км