Купить дачу, дом, коттедж за 10 800 000 рублей на Ярославская улица, д.121

Самарская область, Ставропольский район, Ягодное, Ярославская улица, д.121

10 800 000 Р
60 335Р за м^2

179.00 м^2
Общая

Дом по ул. Ярославская. Общей площадью: 179.00 кв.м. Продается просторный дом с ремонтом, заезжай и живи, в живописном с. Ягодное. Этот дом станет идеальным выбором для тех, кто ценит комфорт и уют, а также стремится жить в окружении красивой природы. Дом имеет общую площадь 179 квадратных метров и расположен на первом этаже одноэтажного здания. Это идеальный вариант для большой семьи или людей, которые хотят иметь большое пространство для своих нужд. В доме есть все необходимое для комфортной жизни: просторная кухня гостиная 46 кв. м, 3 спальни 13.7 кв. м 13.7 кв. м 15 кв. м, два санузла 4 кв. м 2 кв. м, котельная 2.55 кв. м, гараж 41 кв. м на два автомобиля, терраса 19 кв.м. Все дома сдаются с отоплением, подключенными к газовой магистрали с полным пакетом документов. Двухконтурный, полностью автоматический газовый котел. Централизованное водоснабжение! Подключена электроэнергия. Подходит под сельскую ипотеку, под ипотечный кредит любого банка, вся сумма в договоре. Всё чисто и прозрачно. Полный пакет документов уже готов. Можем выходить на сделку. Льготная ипотека от 6 . Возможен обмен на вашу недвижимость. Возможна продажа в рассрочку. При звонке, пожалуйста, сообщите номер варианта - JV008000100010

2 с 17.10.2024, обновлен 12.07.2025

Продавец: Дмитрий Александрович

Телефон: +79649909065

Характеристики
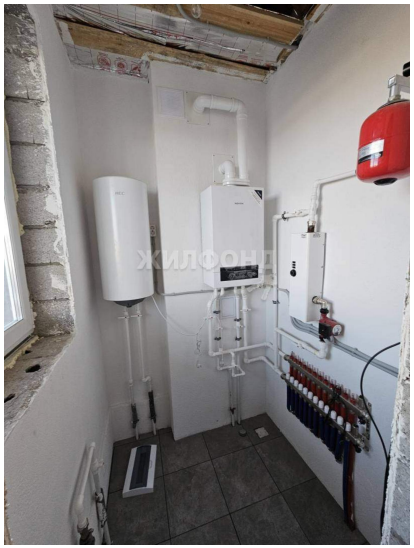
Этажей всего	1	Наличие электроснабжения	да
Наличие отопления	да	Площадь участка	9.59 сот