Купить дачу, дом, коттедж за 76 500 000 рублей на коттеджный посёлок Авиатор

Самарская область, Волжский район, коттеджный посёлок Авиатор

76 500 000 Р
94 212Р за м^2

812.00 м^2
Общая

Предлагаем к продаже шикарный загородный дом в живописнейшем месте Самарской области "КП Авиатор"! Редкое по своей красоте и силе место! На берегу реки Волга! Дом 812 кв.м выполнен из клееного бруса расположен на первой береговой линии, на земельном участке 26 соток, все документы в наличии. При строительстве дома и отделки использовались самые качественные и дорогие материалы. За стройкой осуществлялся постоянный контроль! Дом строился для себя с душой! В доме все коммуникации. Внутренняя отделка дома произведена по индивидуальному дизайн-проекту. Дом разделен на два крыла с объединением зоны отдыха (бассейн, сауна, хамам). Большая терраса площадью 200 кв.м с видом на р. Волга!!! С неё открываются живописные пейзажи средней Волги. Очень свежий речной воздух наполнен ароматами трав и лесов. Пишите-звоните, будем рады ответить на все Ваши вопросы! Количество комнат: 6 Площадь дома: 812 кв.м Площадь участка: 26 сот. Этажей в доме: 2 Для отдыха: сауна, хамам, бассейн, терраса Категория земель: земли населенных пунктов, вид разрешенного использования: ИЖС Год постройки: 2021г Материал стен:Клееный брус Крыша: профнастил Санузел: 5 с/у с ванной и душевой кабиной Коммуникации: электричество, газ, отопление, канализация Ремонт: дизайнерский Парковка: открытая ...

2 с 13.03.2024, обновлен 20.08.2025

Продавец: Светлана

Телефон: +79023716644

Характеристики

Этажей всего	2	Наличие электроснабжения	да
Площадь участка	26.00 сот		

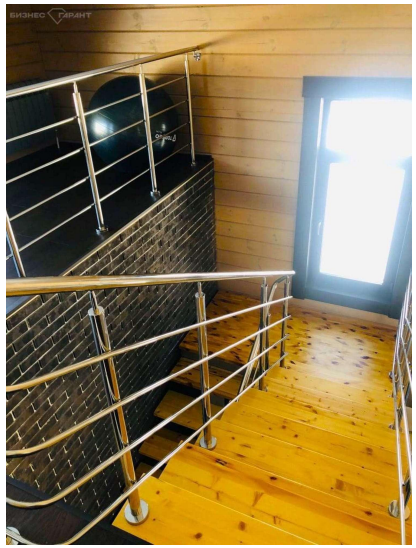
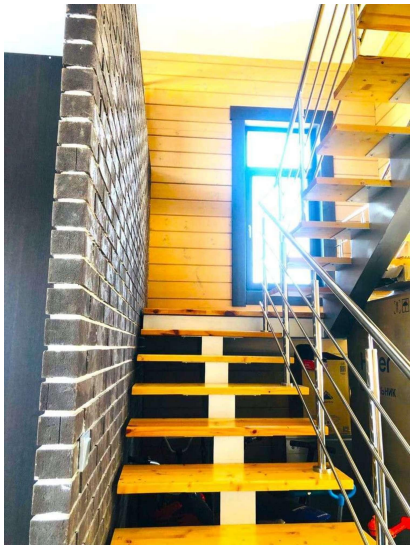
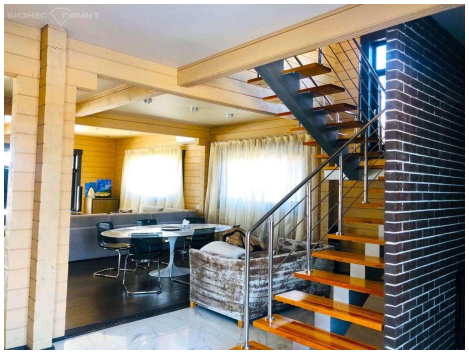
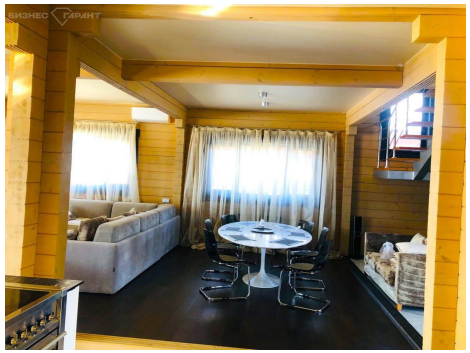
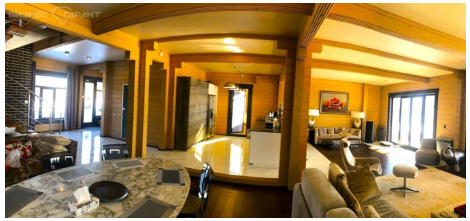
БИЗНЕС
ГАРАНТ