Купить дачу, дом, коттедж за 2 490 000 рублей на улица Максима Горького, 71

Самарская область, Хворостянский район, улица Максима Горького, 71

2 490 000 Р
34 016Р за м^2

73.20 м^2	45.00 м^2	9.00 м^2
Общая	Жилая	Кухня

Продам кирпичный жилой дом в отличном состоянии. Три комнаты: гостиная 23 м.кв., и две спальни по 9 м.кв. Кухня 9 м.кв. Дом расположен в живописном месте. Рядом магазины, детский сад и школа. Дом готов к проживанию. Вода центральная, канализация автономная. Сан.узел в доме. Отопление газовое. Участок 9 соток, ухожен. Прямая продажа. Ипотека, мат.капитал подходят. Помощь с одобрением ипотеки. Ответственность агентства при осуществлении профессиональной деятельности риэлтора застрахована страховой компанией АЛЬФА СТРАХОВАНИЕ

15 с 12.07.2023, обновлен 09.07.2025

Продавец: Мазурова Елена

Телефон: +79279086212

Характеристики
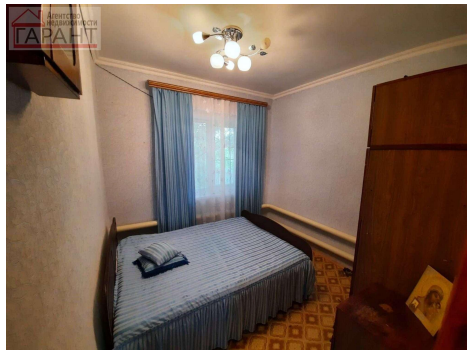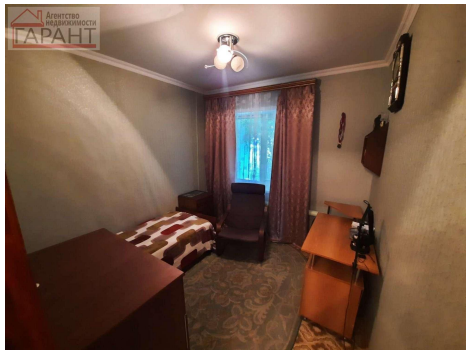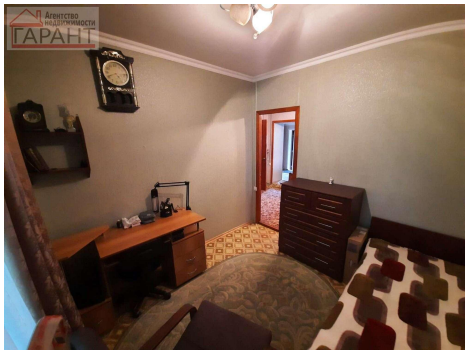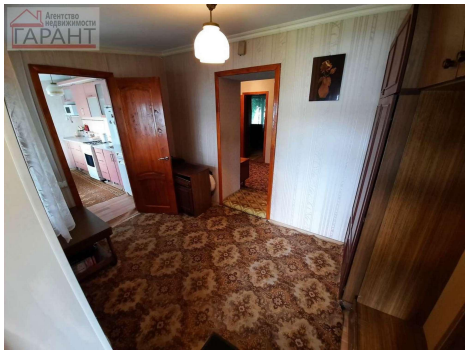
Площадь жилая	45.00 кв. м	Площадь кухни	9.00 кв. м
Этажей всего	1	Наличие водоснабжения	да
Наличие канализации	да	Наличие электроснабжения	да
Наличие отопления	да	Площадь участка	8.00 сот