Купить дачу, дом, коттедж за 10 000 000 рублей на Садовый переулок, 6

Самарская область, Волжский район, Садовый переулок, 6

10 000 000 Р
74 074Р за м^2

135.00 м^2	73.00 м^2	25.00 м^2
Общая	Жилая	Кухня

Продается хороший жилой домс земельным участком. На первом этаже кухня гостинная, комната, сан.узел. На втором 2 комнаты по 24 метра. И дом м земля в собственности. Расположен в тихом месте. Школа рядом. Магазины, остановка общественного транспорта.

2 с 15.02.2023, обновлен 09.07.2025

Продавец: Сахно Елена Петровна

Телефон: +79297179951

Характеристики

Площадь жилая	73.00 кв. м	Площадь кухни	25.00 кв. м
Этажей всего	2	Наличие водоснабжения	да
Наличие электроснабжения	да	Наличие отопления	да
Площадь участка	9.50 сот		

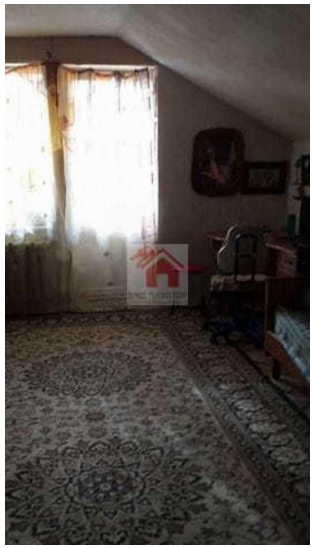
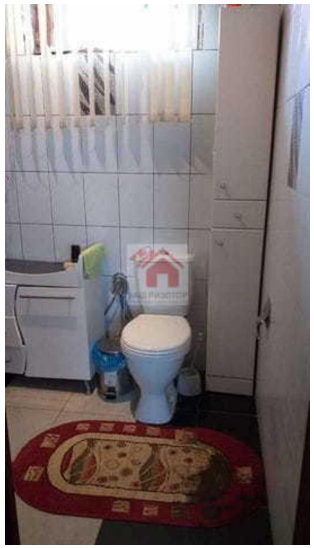
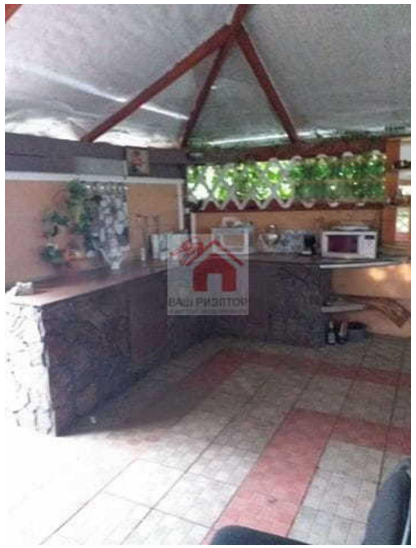

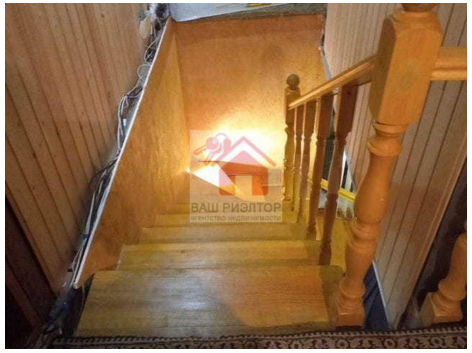

БАШ РИЭЛТОР