Купить дачу, дом, коттедж за 5 400 000 рублей на улица Островского, 59

Самарская область, Волжский район, улица Островского, 59

5 400 000 Р
58 315Р за м^2

92.60 м^2	65.20 м^2	14.10 м^2
Общая	Жилая	Кухня

В продаже 2-х этажный Жилой кирпичный дом с Ж/б перекрытиями и земельный участок, ИЖС, в Волжском р-не, с. Рождествено на ул. Островского. О доме: Дом, оформлен, общая площадь 93 кв.м, фундамент ленточный, подпол и чердак засыпаны керамзитом. Все коммуникации заведены: электричество 380 вольт, , развод отопления, газ. Скважина с питьевой водой и пластиковой обсадной трубой (нет привкуса металла). Выгребная яма (глубина 3 кольца по 1,5м, требует обслуживания раз в год). 1 этаж - прихожая, где расположен газовый котел-колонка (удаленное управление с телефона); просторная кухня, 14 кв.м; большой совмещенный сан узел со всеми удобствами, установлен гидронасос (бесперебойная подача воды), водонагреватель на 80 л, подводы для стиральной машины; большая светлая комната 21,7 кв.м. 2 этаж - удобная и компактная винтовая лестница, холл с двумя окнами, не большая спальня 14 кв.м и большая светлая спальня 22,4 кв.м. Все окна с качественными двухкамерными стеклопакетами, установлены решетки на 2 этаже и металлические ставни на 1 этаже. Есть наружное освещение, пультовая охрана, интернет. О земельном участке: 9 соток, ИЖС, участок ровный, правильной прямоугольной формы. На участке расположены: Шикарная БАНЯ, обшитая липой, предусмотрен слив из парной в общую выгребную яму. Есть пристрой ...

11 с 17.08.2022, обновлен 27.08.2025

Продавец: Анжелика

Телефон: +79371760101

Характеристики

Площадь жилая	65.20 кв. м	Площадь кухни	14.10 кв. м
Этажей всего	2	Наличие водоснабжения	да
Наличие канализации	да	Наличие электроснабжения	да
Наличие отопления	да	Площадь участка	9.00 сот

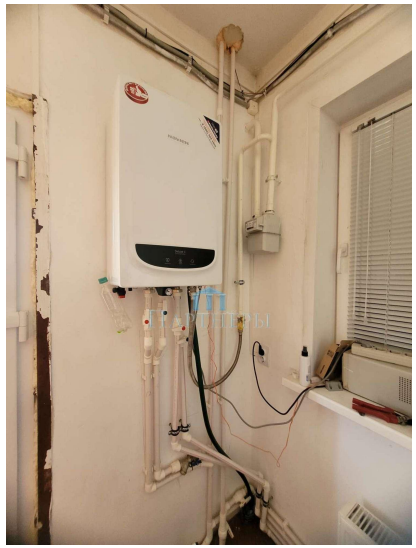
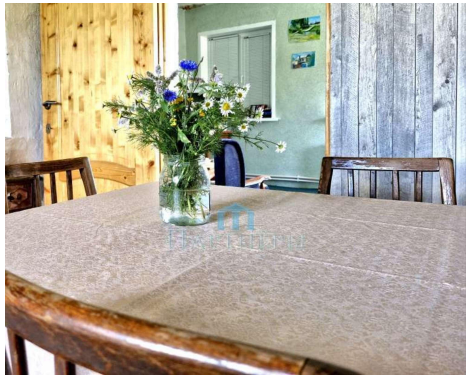
Агентство
Безопасности