Сдать дачу, дом, коттедж за 60 000 рублей на Сосновая улица, 1

Самарская область, Красноярский район, Сосновая улица, 1

60 000 Р в месяц

110.00 м^2	90.00 м^2	20.00 м^2
Общая	Жилая	Кухня

id 039 Снять коттедж "Теремок 2" на сутки в Самаре. В коттедже могут свободно разместиться до 20 человек. Кухня, сан узел. На улице мангал, уличный столик со стульями. 10 мин. от аэропорта. Сауна, душ в доме. Парковка на территории. БАССЕИН ПОСТАВИМ УЛИЧНЫЙ. Показать с 30 апреля 2022

2 с 07.04.2022, обновлен 27.08.2025

Продавец: Л. Алексей

Телефон: +79608330195

Характеристики

Площадь жилая	90.00 кв. м	Площадь кухни	20.00 кв. м
Наличие электроснабжения	да		
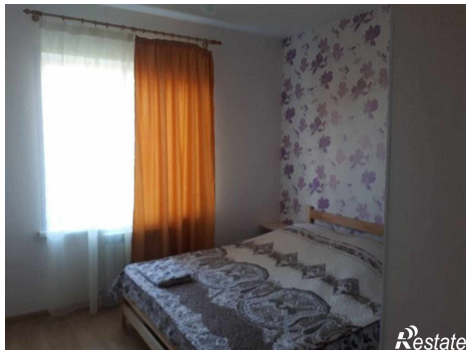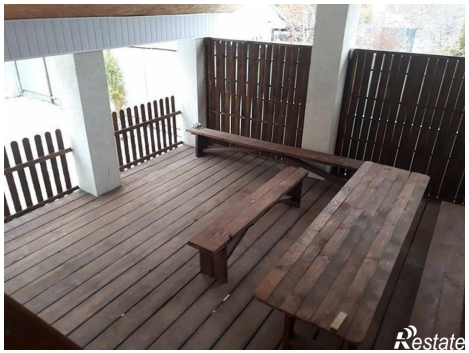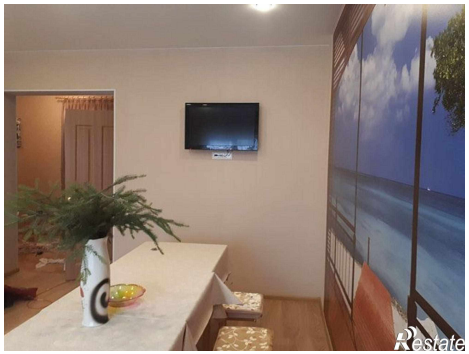
https://samarskaya-oblast.restate.ru/obj/arenda-kottedzha-sosnovaya-ulica-dom-1-123073722/