Сдать дачу, дом, коттедж за 4 000 рублей на Шоссейная улица, 5

Самарская область, Красноярский район, Шоссейная улица, 5

4 000 Р в сутки

120.00 $м^2$
Общая

Снять коттедж Теремок 2 на сутки в Самаре. В коттедже могут свободно разместиться до 20 человек. Кухня, сан узел. На улице мангал, уличный столик со стульями. 10 мин. от аэропорта. Сауна, душ в доме. Парковка на территории. Пн-пт 1000 с чел, есть скидки от количества дней, НГ 40000 руб. 2 сут, новогодние праздники 1500 с чел мин 6000 руб.

3 с 12.01.2022, обновлен 27.08.2025

Продавец: Л. Алексей

Телефон: +79608330195

Характеристики

Этажей всего	2	Наличие электроснабжения	да
Площадь участка	6.00 сот		
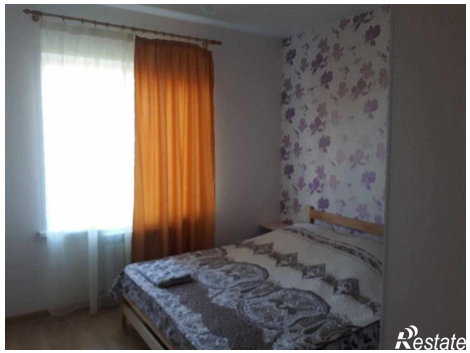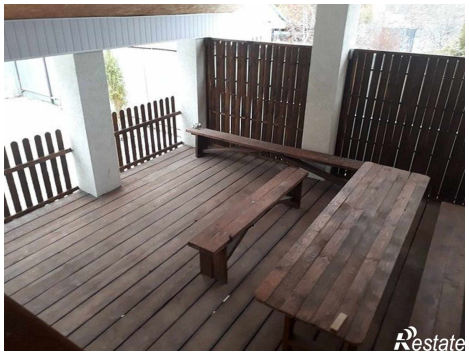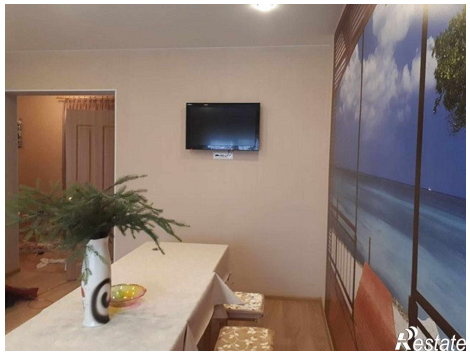
https://samarskaya-oblast.restate.ru/obj/arenda-kottedzha-shosseynaya-ulica-dom-5-122912811/